Número 110 - 29 de setembre de 2022

Molletacasa

Aquesta publicació s'edita en format digital i es distribueix pels canals i xarxes municipals de l'Ajuntament de Mollet del Vallès

S'inaugura el canvi de nom de la Biblioteca de Can Mulà - Jordi Solé Tura

Pàg 2

Pàg 12

Es presenta el refugi bioclimàtic de l'Escola Joan Salvat Papasseit

Pàg 5

Notícies destacades

Torna el Sona Mollet ampliant a 4 el nombre de dies de concerts

Pàg 7

S'incrementen fins a 7 les escoles participants al programa CUEME a Mollet

Pàg 9

L'Ajuntament de Mollet referma el seu compromís amb la U.D. Lourdes

Pàg 15

CULTURA

El ministre Miquel Iceta inaugura el canvi de nom de la Biblioteca de Can Mulà - Jordi Solé Tura

El ministre de Cultura i Esport, Miquel Iceta Llorens, va inaugurar el passat 24 de setembre el canvi de nom de la Biblioteca de Can Mulà, que a partir d'ara passa a dir-se Biblioteca de Can Mulà - Jordi Solé Tura i que ara comptarà també amb un nou espai que porta per nom Espai Jordi Solé Tura on es podran trobar llibres de la seva biblioteca personal donats per la família de Solé Tura.

Durant l'acte de canvi de nom s'ha destapat la placa commemorativa amb el nou nom de la biblioteca. Un nom que es va aprovar per unanimitat el Ple de l'Ajuntament el 28 de març de 2022 a proposta del llavors alcalde Josep Monràs i Galindo. L'acte va comptar amb la presència del ministre de Cultura i Esport, Miquel Iceta Llorens, família de Solé Tura, l'alcaldessa, Mireia Dionisio Calé, el regidor del Centre d'Estudis per a la Democràcia Jordi Solé Tura, Josep Monràs i Galindo que també assistia en nom de la

Diputació de Barcelona i el director general de Promoció Cultural i Biblioteques de la Generalitat, Josep Vives. L'acte aplegar més d'un centenar de persones.

A continuació es va inaugurar l'Espai Jordi Solé Tura, una zona específica que es pot trobar a la biblioteca i a on s'inclouen els llibres procedents de la biblioteca personal de Solé Tura. En aquest espai estan exposats tots els seus llibres com a autor, traductor i coautor de la seva biblioteca personal. Aquests llibres formen part del fons documental donat fins ara a l'Ajuntament que podien ser consultats a l'Arxiu Municipal, que consta de més de 2.000 llibres i 10.000 registres, i ara també a l'Espai Jordi Solé Tura, dins de la Biblioteca de Can Mulà – Jordi Solé Tura.

A la Biblioteca es va poder veure una exposició de llibres únics i d'especial rellevància a través dels quals tots els assistents van poder conèixer la trajectòria de Solé Tura a través dels seus llibres, l'expoció va anar a càrrec de Marcel Planellas, membre del Consell Assessor del Centre d'Estudis per la Democràcia.

El ministre de Cultura i Esport, Miquel Iceta Llorens, va afirmar que **"si un equipament ha de dur el seu nom el més escaient és una biblioteca i, a més, és un centre on a l'Espai Solé Tura es pot trobar i consultar els seus llibres i documents que estan a l'abast de tothom"**.

L'alcaldessa de Mollet del Vallès, Mireia Dionisio Calé, per la seva part, va assegurar que "Solé Tura va ser una de les persones que va **construir la democràcia espanyola i gràcies a la generositat de la família que ens ha llegat documents històrics valuosíssims, crec que podem afirmar que Mollet és un epicentre documental de la democràcia**

Espanyola”. Dionisio va afegir que **“és un honor per Mollet que la biblioteca porti el seu nom”**.

El regidor del Centre d’Estudis per a la Democràcia Jordi Solé Tura, Josep Monràs i Galindo, va recordar que **“aquest canvi de nom va ser aprovat per la unanimitat de tots els grups municipals doncs Solé Tura és una figura de consens.”** I va afegir **“Aquest acte és fruit d’un gran treball fet pel centre d’estudis per la democràcia des de fa molts anys per difondre i aprofundir el llegat d’una persona que encara vull és un referent”**.

El fill de Solé Tura, Albert Solé, va destacar que la família **“estem molt contents que una biblioteca porti el nom del Jordi, una persona que sempre va ser orgullosa de dir que era de Mollet”**.

Visita del ministre a l’Ajuntament

Abans d’inaugurar el canvi de nom a la Biblioteca, el ministre va ser rebut pel consistori, va signar al Llibre d’Honor i va rebre els tradicionals regals institucionals d’una Dona d’Aigua i una reproducció de la Font Modernista de la plaça Prat de Riba.

Jordi Solé Tura

Jordi Solé Tura va néixer a Mollet el 23 de maig de 1930 al si d’una família republicana i de pagesos. Solé Tura va tenir un ferm compromís antifranquista ingressant al PSUC-PCE, la qual cosa li va comportar presó i exili.

Amb la recuperació de la democràcia, va ser un dels set pares de la Constitució de 1978, així com ponent de l’Estatut d’autonomia de 1979. La política el va portar a ocupar diversos càrrecs com diputat a Corts, regidor a Barcelona i ministre de Cultura. Però sempre va seguir lligat a la Universitat. Va compartir la docència amb la de traductor i divulgador de nous corrents de pensament. Per exemple, Jordi Solé és un dels introductors d’Antonio Gramsci a Espanya. A més a més, la seva empremta a la Universitat també va consistir en deixar una llarga llista de deixebles acadèmics.

Va rebre diversos guardons: Molletà Il·lustre, Creu de Sant Jordi, Medalla d’Or de la Generalitat i del Senat espanyol. Jordi Solé Tura va traspassar el 4 de desembre de 2009 després de cinc anys convivint amb l’Alzheimer.

Vols estar al dia del que passa a Mollet?

Tota l'actualitat a un simple clic!

WhatsApp municipal

680 843 721

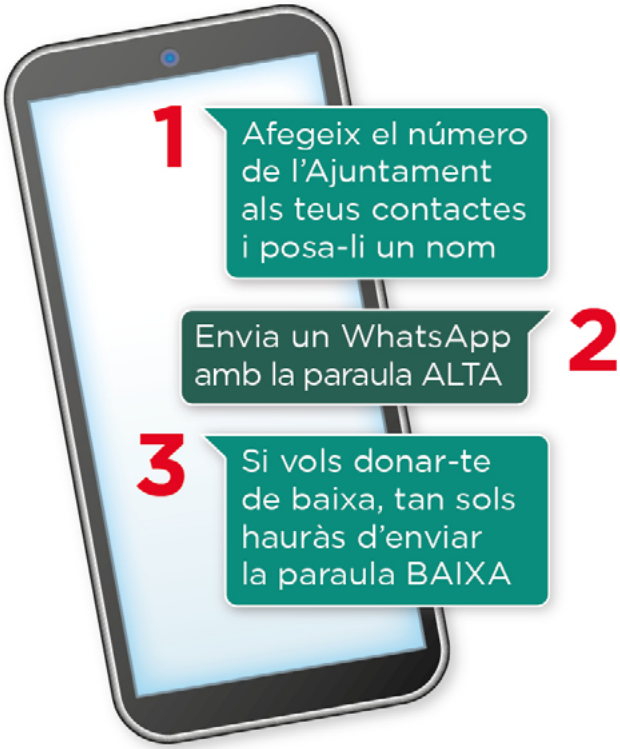

Ajuntament de Mollet del Vallès

Aquest canal és un llistat de difusió unidireccional.
No permet la interacció en grup, ni serveix per contactar amb l'Ajuntament, per la qual cosa no s'atendran consultes ni trucades.

CULTURA

L'Ajuntament de Mollet presenta el refugi bioclimàtic de l'Escola Joan Salvat Papasseit

L'alcaldessa de Mollet del Vallès, Mireia Dionisio Calé, i el regidor d'Educació, Raúl Broto Cervera, han presentat, acompanyats del director de l'Escola Joan Salvat Papasseit, Pol Moreno, un refugi bioclimàtic al pati de l'escola. Un espai de biodiversitat amb el que es vol combinar la protecció i la conservació dels elements naturals amb l'ús lúdic i pedagògic de la instal·lació. El projecte ha tingut un cost de 22.000 euros.

L'Escola Joan Salvat Papasseit gaudeix d'un pati privilegiat amb plataners de grans dimensions que s'han pogut conservar en bon estat al llarg dels anys gràcies al fet d'estar situats al pati de l'escola i a que l'Ajuntament de Mollet els va dotar de protecció urbanística en el catàleg de béns naturals de la ciutat.

Per tal d'aprofitar aquest entorn privilegiat, s'ha promogut aquest refugi bioclimàtic que té com a objectiu protegir i conservar els elements naturals, els usos lúdic i pedagògics com a espai escolar, així com les mesures que s'estan promovent per a l'adaptació al canvi climàtic i les accions de renaturalització de la ciutat.

MÉS INFORMACIÓ

COL·LABOREM PER EVITAR LA CRIA DEL MOSQUIT TIGRE

Al mosquit tigre ni una gota d'aigua!

Buidar els plats dels testos mínim cada cinc dies

Emplenar els forats dels arbres on es pugui acumular aigua, amb sorra

Els testos o qualsevol altre recipient abandonat cal posar-los cap per avall per impedir l'acumulació d'aigua

Fer córrer l'aigua pels desguassos dels patis cada cinc dies i mantenir la superfície neta de fullaraca

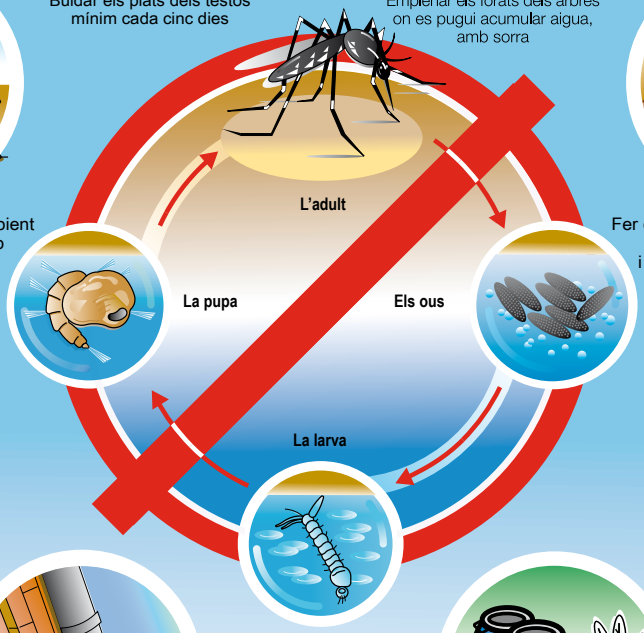

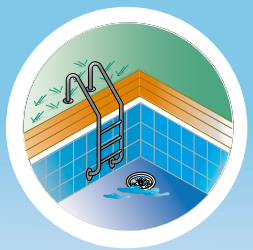

Mantenir netes les piscines tot l'any

Mantenir els pneumàtics sota cobert o tapar-los

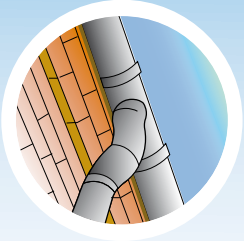

Mantenir netes de fullaraca les canaleres de la teulada i evitar les acumulacions d'aigua

Qualsevol dipòsit d'aigua ha de romandre tancat o amb mosquitera

Utilitza l'App mosquitoalert per comunicar la presència i dispersió del mosquit tigre

Per a més informació: Enllaç al vídeo del mosquit tigre

Diputació Barcelona

Ajuntament de Mollet del Vallès

Torna el Sona Mollet ampliant a 4 el nombre de dies de concerts

Després de dos anys en els que el Festival s'ha vist condicionat per la pandèmia, torna el Sona Mollet, Festival Internacional de Música – Memorial Anna Villaescusa Rebull amb el seu format habitual i ampliant els dies de concerts que es duran a terme els 6, 7, 8 i 9 d'octubre. Per aquesta 7ena edició, l'Ajuntament de Mollet del Vallès, ha volgut ampliar el Festival amb l'objectiu de potenciar encara més els músics locals, i en aquest sentit, l'actuació del 6 d'octubre, anirà a càrrec de la *Mollet Jazz Band*.

Així, el dijous 6 d'octubre, la *Mollet Jazz Band* oferirà un concert gratuït a la Plaça Prat de la Riba. El divendres 7 d'octubre, ja recuperant el format tradicional, actuarà al Mercat Vell *Xavi Torres Trio*, i el dissabte 8 i el diumenge 9, serà el torn de la música clàssica al Teatre de Can Gomà amb les actuacions de Raquel Garzás i Pedro Emanuel Pereira dissabte i *Ensemble Waldstein*, Carlos Ferreira i Pedro Manuel Pereira i el *Cor Jove de l'Escola Municipal de Música* sota la direcció de Júlia Meya diumenge.

Un programa que tornarà a comportar que intèrprets consolidats i joves promeses del panorama musical actual en els estils de jazz, piano i música de cambra, tornin a visitar Mollet del Vallès per oferir els seus concerts durant un Festival que segueix mantenint el seu tarannà solidari contribuint en la lluita contra la leucèmia.

En aquest sentit, com és habitual, tots els beneficis de la venda d'entrades aniran íntegrament a la Fundació Josep Carreras contra la leucèmia.

L'alcaldessa de Mollet del Vallès, Mireia Dionisio Calé, s'ha mostrat **"molt satisfeta de poder recuperar amb normalitat un dels referents culturals de la nostra ciutat i molt honorada que Mollet segueixi mantenint la memòria de l'Anna amb una iniciativa que ens ha situat com a capital de la música clàssica i el jazz"**.

De la seva banda, la regidora de Cultura, Mercè Pérez Piedrafita, també s'ha mostrat **"satisfeta de poder recuperar la presencialitat i poder tornar a gaudir de músics de primer nivell i de joves promeses"**.

Les entrades pels concerts dels 7, 8 i 9 es poden adquirir anticipadament a partir del dia 3 al Centre Cultural La Marineta (pl. Església, 7 / Horaris: de 16 a 20.30 h) i online a partir de les 16 h del dia 3 a:
https://molletvalles.koobin.com

Els aforaments seran limitats.

SONA MOLLET

7è festival internacional de música

Del 6 al 9 d'octubre de 2022

memorial Anna Villaescusa Rebull

fotografia: Elena Rubio

VENDA D'ENTRADES MOLLETVALLES.KOOBIN.COM

39-2021-30

Dijous 6 d'octubre
19 h. Plaça Prat de la Riba*
Mollet Jazz Band
*en casa de pluja es farà al Mercat Vell

Divendres 7 d'octubre
21 h. Mercat Vell
Jazz
entrades 5€

Dissabte 8 d'octubre
19 h. Teatre Can Gomà
Concert de piano
entrades 10€

Diumenge 9 d'octubre
11.30 h. Teatre Can Gomà
Música de cambra
entrades 5€

Venda anticipada d'entrades a partir del dilluns 3 d'octubre a les 16 h.
Per internet a molletvalles.koobin.com i presencialment al Centre Cultural La Marineta.

Organitza: Ajuntament de Mollet del Vallès

Amb el suport: Diputació Barcelona · Fundació Josep Carreras contra la leucèmia

Patrocina: JM Mol Comercial de Mobles

Col·labora: Conservatori Liceu · Conservatorium van Amsterdam Amsterdamse Hogeschool voor de Kunsten

EDUCACIÓ

S'incrementen fins a 7 les escoles participants al programa *CUEME* a Mollet

L'Escola Federico García Lorca de Mollet del Vallès participarà per primer cop al programa Cultura Emprenedora a l'Escola (CUEME). En total, hi participaran 275 alumnes de 7 escoles i es crearan 9 cooperatives. El CUEME fomenta la cultura emprenedora i les competències bàsiques en el cicle superior d'Educació Primària. Durant un curs escolar, l'alumnat crea i gestiona una cooperativa escolar amb el suport i tutorització de l'escola i l'Ajuntament de Mollet, a través d'EMFO.

Per 11è d'any consecutiu, l'Ajuntament de Mollet del Vallès a través d'EMFO i de l'Institut Municipal d'Educació (IME), segueix fomentant la transmissió dels valors de l'emprenedoria a l'alumnat de les escoles de Mollet del Vallès, a través del programa Cultura emprenedora a l'escola (CUEME), impulsat per la Diputació de Barcelona. Enguany, hi participaran set escoles, una més que en l'edició anterior.

Durant aquest curs escolar hi participaran 275 alumnes de 5è de Primària de Mollet de 7 centres educatius diferents: l'Agrupació Escolar Anselm Clavé, Col·legi Lestonnac, Escola del Bosc, Escola Montseny, Escola Sant Gervasi, el Centre d'Estudis Mollet i l'Escola Federico García Lorca, que aquest any s'incorpora al programa per primer cop.

MÉS INFORMACIÓ

AJUNTAMENT DE MOLLET **A PROP TEU**

BENVINGUTS A PAGÈS
Gallecs amb els CINC SENTITS!
alícia
CATALUNYA
Generalitat de Catalunya
aey ASSOCIACIÓ AGROECOLÒGICA DE GALLECS
consorci de gallecs
SEGUEIX-NOS!
GallecsInfo
espairuralgallecs
DIUMENGE 2 D'OCTUBRE DE 2022
9.30 H
TROBADA AL CONSORCI DE GALLECS A CAN JORNET XIC
41°33'36.0"N 2°12'07.1"E
https://maps.app.goo.gl/fD5bjbhAiW1VTz2s9
DE 9.30 A 12.30 H
ITINERARI PER CONÈIXER EL PROJECTE AGROECOLÒGIC DE GALLECS
S'inicia a Can Jornet i finalitza a la plaça de l'església.
En aquest recorregut es faran les següents visites:
VISITA AL MOLÍ DE FARINA ECOLÒGICA
del Santi a Can Jornet.
VISITA A LA GRANJA DE GALLINES "L'OU DE GALLECS"
amb la Laura i la Sílvia de Can Castellà.
Aparcament al pàrquing de Can Mainou a uns 15 minuts a peu del punt de trobada.
https://maps.app.goo.gl/FPhwYtyD3TgKYdfU9
D'11.30 H A 12.30 H
A LA PLAÇA DE L'ESGLÉSIA
TALLER FAMILIAR DE GALETES
a càrrec de Gallecs Dolç amb la Sònia i la Roser.
PLANTA LA TEVA HORTALISSA ECOLÒGICA DE GALLECS
a l'Hort de l'Isidre i del Raúl!
DE 12.30 A 13.30 H
A LA PLAÇA DE L'ESGLÉSIA
APRÈN A CUINAR AMB L'ESPELTA I LES HORTALISSES DE GALLECS
amb la Marina Duñach
(taller demostratiu).
PLACES LIMITADES
CAL RESERVAR
Enviant un correu a
info@espairuralgallecs.cat

ESTIMA MOLLET
www.compraamollet.cat
TRIA COMERÇ LOCAL
ESTIMA MOLLET
COMPRA A MOLLET

HABITATGE

Ja es poden demanar els ajuts per al pagament de lloguer per als joves

Des d'ahir, 28 de setembre, i fins el 7 d'octubre, els i les joves de fins a 36 anys poden presentar les sol·licituds de subvenció per al pagament de lloguer o preu de cessió d'habitatge o habitació. Els ajuts poden arribar als 250 euros mensuals.

Aquestes subvencions de la Generalitat, en col·laboració de l'Oficina Local d'Habitatge, es destinen a les persones físiques que, en el moment de presentar la sol·licitud tinguin fins a 36 anys, siguin titulars d'un contracte de lloguer o cessió d'ús d'un habitatge o d'una habitació que constitueixi el seu domicili habitual i permanent en el territori de Catalunya.

Els ajuts poden arribar als 250 euros mensuals i es tindrà en compte els ingressos de la unitat de convivència i l'esforç econòmic que els suposa el pagament de lloguer. El termini per fer-ho finalitza el 7 d'octubre a les 15h. La concessió de l'ajut dependrà únicament dels criteris establerts a la convocatòria, no de l'ordre d'entrada de les sol·licituds.

Com fer-ho?

La sol·licitud es pot fer de manera telemàtica:
https://habitatge.gencat.cat/ca/detalls/Tramits/20246_Subvencions-per-al-pagament-del-lloguer?category=&moda=2

De manera presencial. En aquest cas caldrà demanar cita prèvia específica a la Oficina Local d'Habitatge de l'Ajuntament de Mollet del Vallès:
https://molletvalles.simplybook.it/v2/#book/category/1/service/3/count/1/provider/any/

Per ambdós casos i per resoldre les preguntes freqüents es pot trobar tota la informació a l'apartat del web municipal.

MÉS INFORMACIÓ

GAMER NIGHT
2022
18.30h FIFA 23
19h Clash Royale
19.30h Spatoon 3
20h Rocket League
21h Just Dance
30 SETEMBRE . 18 HORES . MERCAT VELL
Ajuntament de Mollet del Vallès
SOCIAL LOVERS
joventut MOLLET

SERVEI D'ORIENTACIÓ D'ÀMBIT COMUNITARI

ATENCIÓ PRESENCIAL AMB CITA PRÈVIA

Dimecres de 9 a 13h i de 16 a 18h
MolletHub, Av. de Jaume I, 32
Telèfon: 935 635 125
Correu electrònic: ime@molletvalles.cat

Dirigit a famílies, alumnat dels 0 fins als 20 anys i professionals educatius.

Col·laboració en l'elaboració d'itineraris formatius personalitzats.

Orientació en canvis d'etapa o centre educatiu i suport a la tasca educativa.

Ajuntament de Mollet del Vallès

pla educatiu d'entorn de Mollet del Vallès

Generalitat de Catalunya
Departament d'Educació

SALUT

L'Ajuntament ofereix un nou curs de formació de ressuscitació cardiopulmonar

L'Ajuntament de Mollet del Vallès engega una nova formació de ressuscitació cardiopulmonar. L'objectiu del curs, que és gratuït i obert a tothom, és formar als i a les participats perquè aprenguin a utilitzar els desfibril·ladors instal·lats a la ciutat i perdin la por a fer-ho si es troben en una situació que ho requereix. El curs es farà el dimecres 5 d'octubre al Centre Cultural La Marineta (matí: de 10 h a 14 h. Tarda: de 15.15 h a 19.15 h).

Continuant amb el procés de formació en ressuscitació cardiopulmonar (RCP) i DEA que l'Ajuntament de Mollet del Vallès va posar en marxa l'any 2014, aquest proper 5 d'octubre hi haurà un nou curs en els que s'ensenyarà a realitzar compressions toràciques i respiracions de suport així com utilitzar un DEA.

Amb aquesta formació també es pretén deixar constància que les tècniques són realment senzilles, animar la ciutadania a perdre la por, desmitificar mites i donar el missatge que salvar vides està a l'abast de tothom i que en aquests casos la pitjor ajuda pot ser no ajudar.

Mollet compta amb 30 desfibril·ladors, 11 a equipaments municipals i 4 més a la via pública, als quals cal sumar els 15 que el maig passat es van instal·lar a les farmàcies.

Les persones que es vulguin apuntar ho poden fer a través de: salutpublica@molletvalles.cat dient nom i cognoms i forma de contactar o trucant al **93 571 95 00** (extensió **9729**)

Mollet ciutat cardioprotegida

Des del passat mes de maig Mollet del Vallès forma part del projecte *Catalunya, territori cardioprotegit*. Mollet és la cinquena ciutat de Catalunya amb les seves farmàcies cardioprotegides a través d'una iniciativa impulsada per l'Ajuntament de Mollet, la Fundació Barcelona Salut i el Col·legi de Farmacèutics de Barcelona que ha comptat amb la col·laboració de Merck, companyia catalana de ciència i tecnologia amb una important presència a la ciutat.

ESPORTS

L'Ajuntament de Mollet referma el seu compromís amb la U.D. Lourdes

L'alcaldessa de Mollet del Vallès, Mireia Dionisio Calé, i el regidor d'Esports, Josep Monràs Galindo, han mantingut una trobada amb membres de la junta directiva de la U.D. Lourdes, entre ells el seu president, Fernando Diago, i el coordinador del club, Oriol Pijoan. Una reunió que ha servit perquè els membres de l'entitat es presentessin a la nova alcaldessa.

Durant la reunió també s'ha informat als representants de l'entitat quin és l'estat dels treballs de millora integral de les instal·lacions del Juan Bocanegra. D'una banda, aquesta mateixa setmana ja s'ha adjudicat la reparació d'una zona de la gespa malmesa a causa de les arrels dels arbres propers que han aixecat el paviment. En aquest cas els treballs començaran properament i tindran una durada d'unes tres setmanes.

L'Ajuntament també s'ha compromès a tornar a licitar l'obra del projecte de remodelació i manteniment integral del camp de joc després que quedés desert. I el darrer compromís adquirit avui és el de treballar per poder canviar la gespa del camp de joc.

L'alcaldessa de Mollet, Mireia Dionisio Calé, ha explicat que **"aquesta trobada referma encara més el compromís de l'Ajuntament amb la U.D. Lourdes ja que el projecte esportiu que representen és un projecte essencial per la ciutat"**.

Pel regidor d'Esports, Josep Monràs Galindo **"la tasca de la U.D. Lourdes gira entorn dels valors, valors que són la base de la formació esportiva i personals dels jugadors"**.

4cantons

_setembre2022_núm. 241

El president de la Generalitat, Pere Aragonès i Garcia, visita l'Ajuntament de Mollet

pàg 5

L'alcaldessa i el president d'ADHEC acorden impulsar una línia d'ajuts al comerç local pàg 3

Obertes les inscripcions de les Activitats, Cursos i Tallers 2022-23 Mou-te i Gent Gran pàg 4

Mollet redueix la tarifa del bus urbà i amplia els horaris pàg 4

La 38ena edició de la Fira d'Artesans se celebra del 16 al 18 de setembre pàg 8

Bus gratuït i passejades durant la Setmana Europea de la Mobilitat pàg 8

Èxit de la Festa Major 2022. Recull fotogràfic pàg 6-7

L'Ajuntament de Mollet destina 170.000 euros a obres de reparació i millora a les escoles pàg 2

Comencen les obres de reforma integral del pavelló Municipal d'Esports Riera Seca pàg 3

mollet per viure-la

www.molletvalles.cat ajuntamentmollet @ajmollet viumollet

Llegeix el *4Cantons*

FORMACIÓ I OCUPACIÓ

Mollet Hub reprèn el curs amb noves formacions online i presencials. Vine i apunta't!

Tots els cursos i accions previstes al MolletHub són gratuïtes. T'avancem les sessions presencials i online previstes per inicis de setembre.

Accions Mollet Hub: Innovació, emprenedoria i empresa

ACCIONS ONLINE A MOLLETHUB TV
Les properes accions online previstes a través del canal de Youtube de MolletHub TV seran:

Data	Formacions online
03/10/2022 10 a 11h	5 consells per iniciar-se a Instagram amb la teva empresa
04/10/2022 11 a 12h	Potenciant les competències digitals a l'empresa: ACTIC
05/10/2022 11 a 12h	Claus per dominar la importació i/o exportació
06/10/2022 11 a 12h	Com innovar si ets un comerç local i així millorar el teu negoci

ACCIONS PRESENCIALS A MOLLETHUB
Les properes accions presencials previstes els dimecres seran:
Per a més informació i inscripcions us podeu adreçar presencialment al Mollet Hub: Av. Jaume I 32 de Mollet, contactar per WhatsApp **679333158**, telèfon **935705160** o a info@mollethub.com

03/10/2022 11.30 a 12.30h	El camí per emprendre amb èxit. Inscripcions a info@mollethub.cat o 935705160

Consulta tota la programació a https://www.mollethub.cat/eformacions/

Aquestes accions estan subvencionades i cofinançades pel Servei Públic d'Ocupació de Catalunya (SOC) i el Fons Social Europeu (FSE) en el marc dels Programes de suport al desenvolupament local.

Estàs buscant feina o has deixat els Estudis? A EMFO t'expliquem les sortides que tens al teu abast

L'eina interactiva Menti serà la base de la sessió. S'adreça a joves de 16 a 25 anys de Mollet o del Baix Vallès.

El dimecres 19 d'octubre a les 16.30 h, oferim una segona sessió d'orientació grupal per a joves com tu que esteu buscant la primera feina, o que heu deixat els estudis i desconeixeu els recursos que teniu al vostre abast.

I què us explicarem?
-Els recursos formatius que pots escollir segons el moment professional en el que et trobes.

- Repassarem els apunts essencials sobre orientació laboral, requisits per treballar, garantia juvenil, i coneixereu els portals d'ocupació i borses de treball.

- T'explicarem tots el serveis que t'ofereix EMFO

I si coneixes joves que necessiten orientació, recomana-li que vingui a EMFO! Oferim atenció personalitzada i adaptada a cada cas.

Truca'ns i apunta't a la sessió d'orientació: vine al c. Riera, 7 1ª planta de Mollet, truca'ns al **93 570 51 60** o envía un WhatsApp **679333158**.

FORMACIÓ I OCUPACIÓ

Nous cursos professionalitzadors de l'Ajuntament de Mollet

Els cursos estan pendents d'atorgament. Se'n beneficiaran 120 persones. Cada setmana, EMFO ofereix sessions informatives per resoldre els dubtes a les persones interessades en formar-se.

L'Ajuntament de Mollet del Vallès, a través de l'Empresa Municipal per a la Formació Ocupacional i l'Ocupació (EMFO), té previst impartir 8 cursos adreçats prioritàriament a persones en situació d'atur a partir del mes de desembre d'enguany.

Un cop els cursos siguin atorgats, s'iniciaran durant els mesos següents:

Desembre
- Activitats Administratives en la relació amb el client
- Atenció sociosanitària a persones dependents en institucions socials (ed. 1)
- Activitats auxiliars de comerç

Gener
- Operacions auxiliars de serveis administratius generals

Febrer
- Organització i gestió de magatzems

Març
- Activitats de Venda
- Gestió de trucades de Teleassistència

Abril
- Atenció sociosanitària a persones dependents en institucions socials (ed. 2)

Per a les persones interessades en formar-se, setmanalment s'ofereixen sessions informatives on s'expliquen els requisits per accedir-hi, les sortides professionals de cada un d'ells i es resolen tots els dubtes o consultes. Per a més informació, poden adreçar-se a Mollet Forma de l'Ajuntament de Mollet (c. Francesc Macià, 16 de Mollet) de dilluns a divendres de 8.45 a 18.30 h, enviar un WhatsApp 679333158 trucar al 93.570.51.60 o enviar un correu a info@emfo.cat

Els certificats de professionalitat s'adrecen a persones en situació d'atur, en situació d'ERTO o que estiguin buscant una feina millor a l'actual perquè tenen un contracte de poques hores. Aquests cursos preparen l'alumnat per treballar en una professió i també perquè ofereixin el màxim de polivalència en el seu dia a dia, ampliant així les seves oportunitats de trobar feina. I en finalitzar-lo, a més d'haver realitzat pràctiques en empreses, obtindran un certificat de professionalitat que els acredita per treballar en diferents llocs de feina.

La Formació d'Oferta en Àrees Prioritàries és un programa cofinançat pel Servei d'Ocupació de Catalunya, el Fons Social Europeu i el Ministeri d'Educació i Formació professional.

Programes ERASMUS+. Pràctiques professionals a l'estranger

Aquesta programa s'adreça a les persones que hagin cursat un certificat de professionalitat en algun dels centres que siguin membres del Consorci ITER Mobility, com és EMFO. Els requisits que han de complir son:

a) Estar inscrita com a demandant d'ocupació al SOC el dia abans de la data de presentació de la sol·licitud.

b) Haver finalitzat el CP fa màxim 12 mesos.

c) Haver obtingut la validació del centre de formació membre del Consorci ITER Mobility.

d) Haver estat acceptada per una empresa a l'estranger on fer les pràctiques.

e) Tenir permís per viatjar i estar al país de destinació per al període sol·licitat.

La informació del SOC està aquí: https://serveiocupacio.gencat.cat/ca/soc/ambits-actuacio/mobilitat-laboral/erasmus/index.html

Tota la informació es pot consultar a: a https://serveiocupacio.gencat.cat/ca/soc/ambits-actuacio/mobilitat-laboral/erasmus/index.html

Un cop inscrits a través del portal d'Eramus+, us contactaran des del Servei d'Ocupació de Catalunya directament. Les sol·licituds es poden presentar des del dia 8 de setembre a les 9 h fins al 31 d'octubre de 2022 a les 15 h.

Per a més informació, poden adreçar-se a Mollet Forma de l'Ajuntament de Mollet (c. Francesc Macià, 16 de Mollet) de dilluns a divendres de 8.45 a 18.30 h, enviar un WhatsApp 679333158, trucar al 93.570.51.60 o enviar un correu a info@emfo.cat

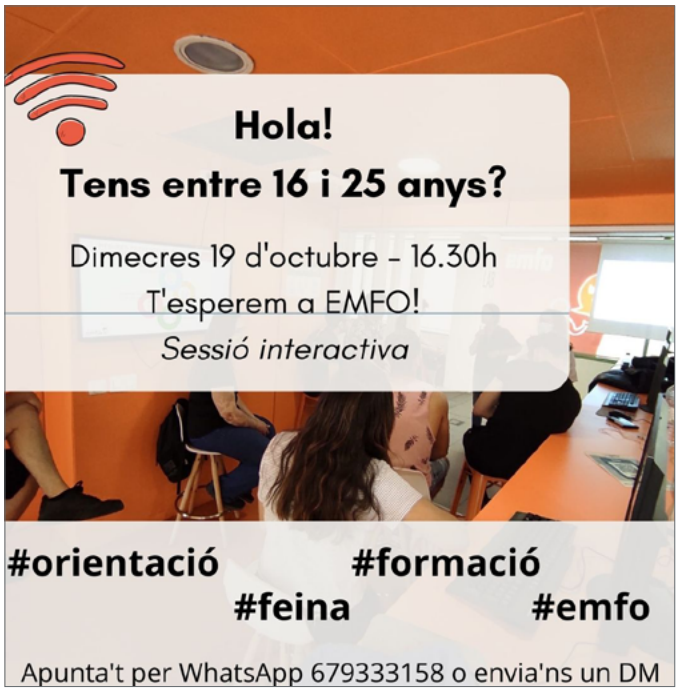

REDESCOBRINT MOLLET

El Racó de l'artista

Saps que els artistes de Mollet o vinculats a la nostra ciutat poden arribar a exposar la seva obra al Museu Abelló? A banda de tractar-se d'un Museu de primer nivell, l'equipament no oblida el talent local i té un programa d'exposicions per a artistes locals.

Es coneix com el Racó de l'Artista i és un espai expositiu situat al vestíbul del Museu que ofereix als artistes de Mollet o vinculats amb la ciutat la possibilitat de mostrar el seu treball, així com de posar en diàleg el seu treball amb la col·lecció de la Fundació Abelló.

Aquest espai va sorgir l'any 2014, tot coincidint amb el 15è aniversari del Museu Abelló. Ha acollit més d'una vintena de projectes i exposicions diferents. L'accés al Racó de l'Artista és lliure i gratuït, fet que permet als artistes arribar a un públic més ampli.

Pel Racó de l'Artista han passat molts creadors joves o amateurs, però també hi han exposat artistes consolidats i de llarga trajectòria, com la retratista Judith Vizacarra, l'escultor Ricard Mira o el reconegut artista Lluís Estopiñán. Pel que fa a les disciplines, el Racó de l'Artista ha acollit mostres ben diverses, des d'instal·lacions multidisciplinars, a fotografia, escultura, il·lustració, grafit o ceràmica, entre d'altres.

Actualment, el Racó de l'Artista acull el projecte Trust the process, de Rocio Àbalos. Àbalos va guanyar la convocatòria de Feminartist que organitza l'Ajuntament de Mollet en motiu del dia de la dona, i el premi era una exposició individual al racó de l'artista.

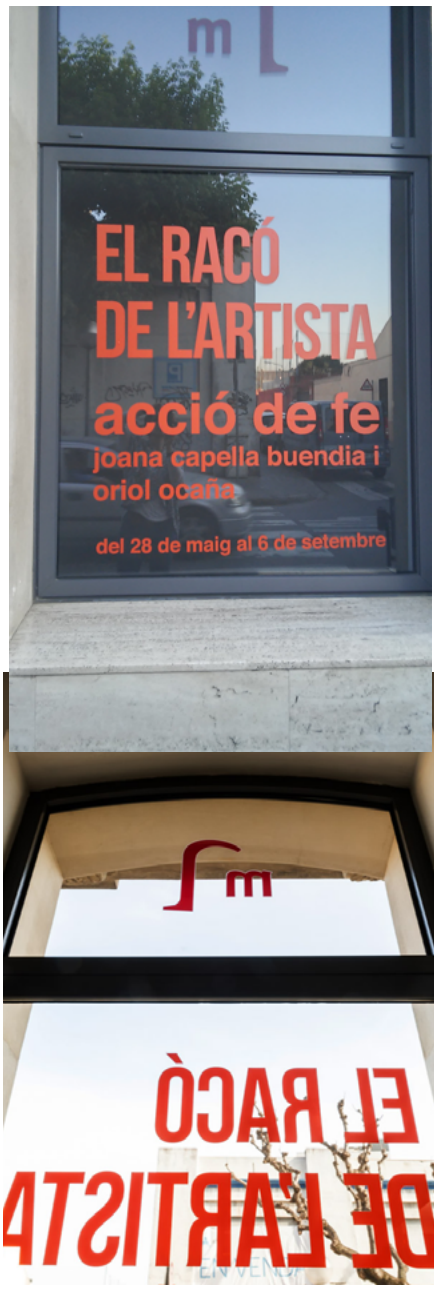

1 d'octubre de 10 a 20h

TRIA
COMERÇ
LOCAL

FORA ESTOC MOLLET!

Sorteig en vals de compra

Rambla Fiveller, rambla Balmes, plaça Catalunya i carrer Barcelona

Col·labora:

Ajuntament de Mollet del Vallès

Comerç de Mollet

COMPRA
A MOLLET

Ja tens plans?
Propostes per fer a #Mollet

Divendres

17.30 h

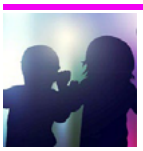

Discoteca familiar
(entrada gratuïta)
Lloc: Centre Cívic Can Pantiquet
Org: Ajuntament

17.30 h

Hora del conte menuda: *El viatge de la tortuga Ballaruga*
(places limitades/ inscripció prèvia)
Lloc: Biblioteca Can Mulà - Jordi Solé Tura
Org: Ajuntament

20 h

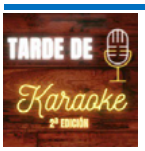

Tarda de Karaoke (2a edició)
(entrada gratuïta)
Lloc: Centre Cívic Can Pantiquet
Org: AMAM

Dissabte

Tot el dia

Fora Estoc. Botigues al carrer
Lloc: Rbla. Fiveller, rbla. Balmes,
pl. Catalunya i c. Barcelona
Org: Ajuntament

17 h

Lliga Nacional Catalana LEB Plata AON 2022
Lloc: Pavelló Municipal Plana Lledó
Org: Federació Catalana de Bàsquet

+ informació: www.molletvalles.cat @ajmollet @ajuntamentmollet viumollet

Actes diversos · Actes institucionals · Ball · Conferències · Esport · Exposicions i fires · Festes populars · Infantil i juvenil · Música, cinema i espectacles

Diumenge

8 h

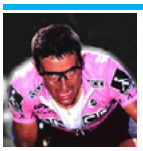

32a Marxa Cicloturista Ciutat de Mollet Memorial Pelegrí Pi
Lloc: Cantonada c. Ordidores amb av. Teixidores
Org: Club Ciclista Plana Lladó

9 h

Mercadet de col·leccionistes
Lloc: Av. Llibertat
Org: Associació Col·leccionistes

9.30 h

Benvinguts a pagès
Lloc: Gallecs
Org: Consorci de Gallecs

11.30 h

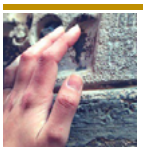

Taller de Frottage
(preu: 3 € / reserva prèvia)
Lloc i org: Museu Abelló

12 h

Dia del Soci de Tradicions i Costums: Missa sardanista amb la Cobla Ciutat de Terrassa
Lloc: Església de Sant Vicenç
Org: Tradicions i Costums

13 h

Dia del soci de Tradicions i Costums: Cercavila
Recorregut: Església de Sant Vicenç - Parc de les Pruneres*
Org: Tradicions i Costums

14 h

Festa de la Tardor
Lloc: C. Sant Francesc, entre Sant Josep i Santiago Tiffon
Org: AAVV Santa Rosa

17 h (19.30 h final)

Lliga Nacional Catalana LEB Plata AON 2022
Lloc: Pavelló Municipal Plana Lledó
Org: Federació Catalana de Bàsquet

17.30 h

Dia del Soci de Tradicions i Costums: Ballada de sardanes
Lloc: Parc de les Pruneres*
Org: Tradicions i Costums

18 h

7 Cicle de teatre a la tardor: *I si juguem??*
(reserves: 661 92 86 53)
Lloc i org: Sala Fiveller

* **En cas de pluja, la ballada es farà al Mercat Vell**

+ informació: www.molletvalles.cat @ajmollet @ajuntamentmollet viumollet

Actes diversos · Actes institucionals · Ball · Conferències · Esport · Exposicions i fires · Festes populars · Infantil i juvenil · Música, cinema i espectacles

L'actualitat de Mollet, a la teva butxaca

Tota l'actualitat a un simple clic!

Subscriu-te al butlletí electrònic a **www.molletvalles.cat** per estar al dia de tot el que passa a la ciutat.

@ajmollet

ajuntamentmollet

viumollet

mollet per viure-la

Ajuntament de Mollet del Vallès

mollet!

per viure-la