Número 122 - 12 de gener de 2023

Molletacasa

Aquesta publicació s'edita en format digital i es distribueix pels canals i xarxes municipals de l'Ajuntament de Mollet del Vallès

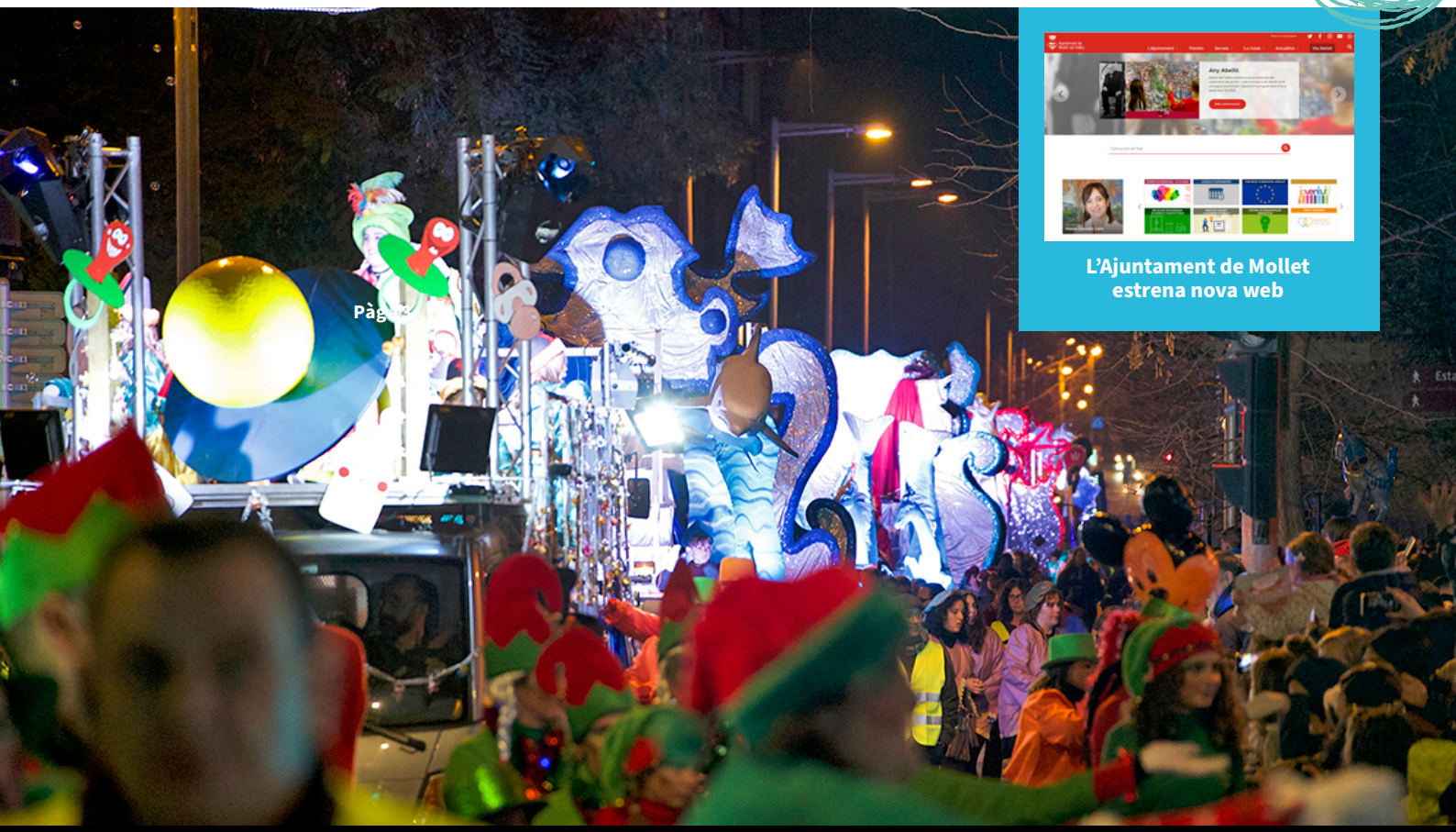

L'Ajuntament de Mollet estrena nova web

Pàg 2

La Cavalcada omple de màgia els carrers de Mollet

Pàg 2

Èxit d'afluència a les activitats nadalenques de Mollet

Pàg 4

Notícies destacades

Mollet redueix un 50% el preu de la targeta multiviatge del bus urbà

Pàg 9

Recicla el teu arbre i plantes de Nadal!

Pàg 8

Entra en vigor el nou contracte de neteja viària a Mollet

Pàg 12

NADAL A MOLLET

La Cavalcada omple de màgia els carrers de Mollet

SSMM els Reis de l'Orient han tornat a Mollet del Vallès i han desfilat pels carrers de la ciutat en la tradicional cavalcada. Ses Majestats han arribat un any més a l'estació de Mollet-Sant Fost a les 18.08 i d'allà han començat la Cavalcada per la ciutat.

La rua han comptat amb un total de 15 carrosses acompanyades per les bandes de la ciutat. S'han llençat 1.700 quilos de caramels aptes per a celíacs i hi ha hagut 100 quilos de carbó.

La cavalcada ha comptat amb les carrosses de l'Estrella, del Patge Xumet, del Carter Reial, dels tres Reis; Melcior, Gaspar i Baltasar i el camió Carboner. Durant la desfilada les carrosses han estat acompanyades pels tambors del Centre Aragonès, del Centre Cultural Andalús i l'Associació Musical Pau Casals.

L'alcaldessa de Mollet del Vallès ha rebut a Ses Majestats a la Plaça Major, davant de la Casa de la Vila, on 6 infants triats per sorteig entre tots els infants nascuts l'any 2017 han lliurat les claus de la ciutat als Reis Mags.

NADAL A MOLLET

NADAL A MOLLET

Vols estar al dia del que passa a Mollet?

Tota l'actualitat a un simple clic!

ajuntamentmollet

@ajmollet

www.molletvalles.cat

viumollet

molletweb

WhatsApp municipal

680 843 721

1. Afegeix el número de l'Ajuntament als teus contactes i posa-li un nom
2. Envia un WhatsApp amb la paraula ALTA
3. Si vols donar-te de baixa, tan sols hauràs d'enviar la paraula BAIXA

Ajuntament de Mollet del Vallès

Aquest canal és un llistat de difusió unidireccional.
No permet la interacció en grup, ni serveix per contactar amb l'Ajuntament, per la qual cosa no s'atendran consultes ni trucades.

NADAL A MOLLET

Èxit d'afluència a les activitats nadalenques de Mollet

La campanya de Nadal a Mollet s'ha tancat amb un gran èxit de participació. Per la pista de gel hi han passat prop de 9.500 persones i més de 500 famílies van gaudir del Casal de Nadal per a joves i infants al Mercat Vell. Unes propostes que han promocionat el comerç local entre la ciutadania i han impregnat la ciutat d'esperit nadalenc.

Valoració més que positiva del programa d'activitats de Nadal a Mollet que, des de finals de novembre, ha fet possible que les Festes es visquessin intensament a la ciutat. Un Casal de Nadal per a joves i infants, una pista de gel natural, un supertobogan d'hivern, un espectacle de vídeo, música i imatge a la façana de l'antic Ajuntament a Prat de la Riba o un espai de Nadal infantil a les Pruneres han estat algunes de les novetats d'enguany i que han tingut un gran èxit de participació.

Entre les xifres destaquen les prop de 9.500 persones que han passat per la pista de gel o les més de 500 famílies que van gaudir del Casal de Nadal per a joves i infants al Mercat Vell.

L'alcaldessa de Mollet del Vallès, Mireia Dionisio Calé, ha destacat que **"la programació de Nadal a Mollet ha estat un gran èxit i m'encanta veure com la ciutat ha bategat aquests darrers dies"**. L'alcaldessa ha afegit que **"el nostre objectiu era un Nadal amb llum, amb il·lusió i amb noves propostes per a tothom i que alhora impulsés l'activitat comercial i que fos un pol d'atracció pels municipis veïns. Ho hem aconseguit i això és un èxit col·lectiu que hem fet possible entre totes i tots"**.

NADAL A MOLLET

MEDI AMBIENT

Recicla el teu arbre i plantes de Nadal!

Des d'aquest dilluns i fins el 13 de gener, l'Ajuntament de Mollet del Vallès posa a disposició de la ciutadania el telèfon 93 563 51 16 per comunicar que es volen reciclar arbres o plantes de Nadal que han tingut a casa durant aquestes festes i que no volen conservar, només cal indicar el lloc (carrer, número) on es deixarà i l'Ajuntament ho passarà a recollir.

Amb aquesta iniciativa, l'Ajuntament de Mollet del Vallès, vol seguir conscienciant a la ciutadania sobre la necessitat de reciclar i aprofitar tots els recursos possibles per fer de Mollet una ciutat més ecològica i sostenible.

En aquest sentit, es recolliran els arbres naturals i plantes per a la seva replantació o per al seu reciclatge, reincorporant-los al cicle de la natura. En ambdós casos s'han de deixar sense ornaments per facilitar la seva manipulació i tractament.
En concret, els arbres recollits es dipositaran al viver municipal per comprovar-ne la bona aclimatació.
Els que sobrevisquin en bones condicions es plantaran en espais verds de Mollet mentre que els que no ho facin (o la resta de plantes que no poden sobreviure de forma natural) es trituraran per convertir-los en compost que servirà d'adob orgànic per als parcs i jardins municipals.

ESTIMA MOLLET
www.compraamollet.cat

MOBILITAT

Mollet redueix un 50% el preu de la targeta multiviatge del bus urbà

L'Ajuntament de Mollet del Vallès ha reduït un 50% el preu de la targeta multiviatge i dels bitllets bonificats (T-Gent Gran i T-Jove) de l'autobús urbà durant els propers sis mesos. Així, el preu T-10 Mollet costa 4,20 euros i la T-Jove i la T-Gent Gran, 2,10 €.

L'Ajuntament de Mollet del Vallès s'acull de forma voluntària a la mesura del Govern espanyol que manté la rebaixa del 30% del transport públic urbà i interurbà durant sis mesos, fins al juny. El consistori complementa el descompte en un 20% més fins a arribar al 50%.

Així, els títols multiviatge (T-10 Mollet, T-10 Mollet Jove i Mollet Gent Gran) s'han reduït un 50% fins el mes de juny del 2023; el preu T-10 Mollet costa 4,20 euros i la T-Jove i la T-Gent Gran, 2,10 €. Els abonaments es poden adquirir als llocs habituals de venda des del passat 3 de gener.

L'alcaldessa de Mollet, Mireia Dionisio Calé, ha destacat que **"l'Ajuntament ha decidit de forma voluntària acollir-se a aquesta mesura per tal de reduir el cost de la vida dels molletans i les molletanes."** A més, l'alcaldessa ha afegit que **"amb aquestes mesures seguim fidels a les polítiques mediambientals, en aquest cas, facilitant l'ús del transport públic i potenciant la mobilitat sostenible"**.

ràdioMollet 96.3

www.radiomollet.com
radiomollet
radiomollet963

Farmàcies de Guàrdia

De 9h a 9h del dia següent

Ajuntament de Mollet del Vallès

Farmàcia	Adreça	Telèfon
Farmàcia Amadó	Pl. Prat de la Riba, 17	93 593 01 61
Farmàcia Belart	Rbla. Nova, 25	93 579 17 69
Farmàcia Climent	Rbla. Pompeu Fabra, 81	93 570 73 68
Farmàcia Gallecs	C. Gallecs, 73	93 570 79 73
Farmàcia Garnés	C. Miguel de Cervantes, 29	93 593 15 35
Farmàcia Lafargue	C. Can Flequer, 19	93 593 31 43
Farmàcia L'Estació	C. Sant Ramon, 55	93 593 30 93
Farmàcia Martínez	C. Diputació, 9	93 570 00 17
Farmàcia Masia Can Borrell	Av. Rivoli, 23	93 570 78 74
Farmàcia Morales	C. Francesc Layret, 73	93 579 13 78
Farmàcia Rovirosa	C. Berenguer III, 66	93 593 00 95
Farmàcia Satorres	Av. Llibertat, 36	93 570 25 18
Farmàcia Tugas	Pl. Catalunya, 1	93 570 34 28
Farmàcia Vilaseca	Av. Jaume I, 87	93 579 71 71
Farmàcia Vínzia	C. Gaietà Vínzia, 66	93 570 42 16

Calendari 2023

Gener

						1 LAFARGUE
2 MARTÍNEZ	3 M.C.BORRELL	4 MORALES	5 GALLECS	6 ROVIROSA	7 SATORRES	8 TUGAS
9 VILASECA	10 VINZIA	11 BELART	12 AMADÓ	13 CLIMENT	14 ESTACIÓ	15 GARNÉS
16 LAFARGUE	17 MARTÍNEZ	18 M.C.BORRELL	19 MORALES	20 GALLECS	21 ROVIROSA	22 SATORRES
23 TUGAS	24 VILASECA	25 VINZIA	26 AMADÓ	27 BELART	28 CLIMENT	29 ESTACIÓ
30 GARNÉS	31 LAFARGUE					

Febrer

		1 MARTÍNEZ	2 M.C.BORRELL	3 MORALES	4 GALLECS	5 ROVIROSA
6 SATORRES	7 TUGAS	8 VILASECA	9 VINZIA	10 AMADÓ	11 BELART	12 CLIMENT
13 ESTACIÓ	14 GARNÉS	15 LAFARGUE	16 MARTÍNEZ	17 M.C.BORRELL	18 MORALES	19 GALLECS
20 ROVIROSA	21 SATORRES	22 TUGAS	23 VILASECA	24 VINZIA	25 AMADÓ	26 BELART
27 CLIMENT	28 ESTACIÓ					

Març

		1 GARNÉS	2 LAFARGUE	3 MARTÍNEZ	4 M.C.BORRELL	5 MORALES
6 GALLECS	7 ROVIROSA	8 SATORRES	9 TUGAS	10 VILASECA	11 VINZIA	12 AMADÓ
13 BELART	14 CLIMENT	15 ESTACIÓ	16 GARNÉS	17 LAFARGUE	18 MARTÍNEZ	19 M.C.BORRELL
20 MORALES	21 GALLECS	22 ROVIROSA	23 SATORRES	24 TUGAS	25 VILASECA	26 VINZIA
27 AMADÓ	28 BELART	29 CLIMENT	30 ESTACIÓ	31 GARNÉS		

Abril

					1 LAFARGUE	2 MARTÍNEZ
3 M.C.BORRELL	4 MORALES	5 GALLECS	6 ROVIROSA	7 SATORRES	8 TUGAS	9 VILASECA
10 VINZIA	11 AMADÓ	12 BELART	13 CLIMENT	14 ESTACIÓ	15 GARNÉS	16 LAFARGUE
17 MARTÍNEZ	18 M.C.BORRELL	19 MORALES	20 GALLECS	21 ROVIROSA	22 SATORRES	23 TUGAS
24 VILASECA	25 VINZIA	26 AMADÓ	27 BELART	28 CLIMENT	29 ESTACIÓ	30 GARNÉS

Maig

1 LAFARGUE	2 MARTÍNEZ	3 M.C.BORRELL	4 MORALES	5 GALLECS	6 ROVIROSA	7 SATORRES
8 TUGAS	9 VILASECA	10 VINZIA	11 AMADÓ	12 BELART	13 CLIMENT	14 ESTACIÓ
15 GARNÉS	16 LAFARGUE	17 MARTÍNEZ	18 M.C.BORRELL	19 MORALES	20 GALLECS	21 ROVIROSA
22 SATORRES	23 TUGAS	24 VILASECA	25 VINZIA	26 AMADÓ	27 BELART	28 CLIMENT
29 ESTACIÓ	30 GARNÉS	31 LAFARGUE				

Juny

			1 MARTÍNEZ	2 M.C.BORRELL	3 MORALES	4 GALLECS
5 ROVIROSA	6 SATORRES	7 TUGAS	8 VILASECA	9 VINZIA	10 AMADÓ	11 BELART
12 CLIMENT	13 ESTACIÓ	14 GARNÉS	15 LAFARGUE	16 MARTÍNEZ	17 M.C.BORRELL	18 MORALES
19 GALLECS	20 ROVIROSA	21 SATORRES	22 TUGAS	23 VILASECA	24 VINZIA	25 AMADÓ
26 BELART	27 CLIMENT	28 ESTACIÓ	29 GARNÉS	30 LAFARGUE		

Juliol

					1 MARTÍNEZ	2 M.C.BORRELL
3 MORALES	4 GALLECS	5 ROVIROSA	6 SATORRES	7 TUGAS	8 VILASECA	9 VINZIA
10 AMADÓ	11 BELART	12 CLIMENT	13 ESTACIÓ	14 GARNÉS	15 LAFARGUE	16 MARTÍNEZ
17 M.C.BORRELL	18 MORALES	19 GALLECS	20 ROVIROSA	21 SATORRES	22 TUGAS	23 VILASECA
24 VINZIA	25 GALLECS	26 BELART	27 CLIMENT	28 ESTACIÓ	29 GARNÉS	30 LAFARGUE
31 MARTÍNEZ						

Agost

	1 M.C.BORRELL	2 MORALES	3 GALLECS	4 ROVIROSA	5 SATORRES	6 TUGAS
7 VILASECA	8 VINZIA	9 ROVIROSA	10 BELART	11 CLIMENT	12 ESTACIÓ	13 GARNÉS
14 LAFARGUE	15 MARTÍNEZ	16 M.C.BORRELL	17 MORALES	18 AMADÓ	19 AMADÓ	20 SATORRES
21 TUGAS	22 VILASECA	23 VINZIA	24 AMADÓ	25 BELART	26 CLIMENT	27 ESTACIÓ
28 GARNÉS	29 LAFARGUE	30 MARTÍNEZ	31 M.C.BORRELL			

Setembre

				1 MORALES	2 GALLECS	3 ROVIROSA
4 SATORRES	5 TUGAS	6 VILASECA	7 VINZIA	8 AMADÓ	9 BELART	10 CLIMENT
11 ESTACIÓ	12 GARNÉS	13 LAFARGUE	14 MARTÍNEZ	15 M.C.BORRELL	16 MORALES	17 GALLECS
18 ROVIROSA	19 SATORRES	20 TUGAS	21 VILASECA	22 VINZIA	23 AMADÓ	24 BELART
25 CLIMENT	26 ESTACIÓ	27 GARNÉS	28 LAFARGUE	29 MARTÍNEZ	30 M.C.BORRELL	

Octubre

						1 MORALES
2 GALLECS	3 ROVIROSA	4 SATORRES	5 TUGAS	6 VILASECA	7 VINZIA	8 AMADÓ
9 BELART	10 CLIMENT	11 ESTACIÓ	12 GARNÉS	13 LAFARGUE	14 MARTÍNEZ	15 M.C.BORRELL
16 MORALES	17 GALLECS	18 ROVIROSA	19 SATORRES	20 TUGAS	21 VILASECA	22 VINZIA
23 AMADÓ	24 BELART	25 CLIMENT	26 ESTACIÓ	27 GARNÉS	28 LAFARGUE	29 MARTÍNEZ
30 M.C.BORRELL	31 MORALES					

Novembre

		1 GALLECS	2 ROVIROSA	3 SATORRES	4 TUGAS	5 VILASECA
6 VINZIA	7 AMADÓ	8 BELART	9 CLIMENT	10 ESTACIÓ	11 GARNÉS	12 LAFARGUE
13 MARTÍNEZ	14 M.C.BORRELL	15 MORALES	16 GALLECS	17 ROVIROSA	18 SATORRES	19 TUGAS
20 VILASECA	21 VINZIA	22 AMADÓ	23 BELART	24 CLIMENT	25 ESTACIÓ	26 GARNÉS
27 LAFARGUE	28 MARTÍNEZ	29 M.C.BORRELL	30 MORALES			

Desembre

				1 GALLECS	2 ROVIROSA	3 SATORRES
4 TUGAS	5 VILASECA	6 VINZIA	7 AMADÓ	8 BELART	9 CLIMENT	10 ESTACIÓ
11 GARNÉS	12 LAFARGUE	13 MARTÍNEZ	14 M.C.BORRELL	15 MORALES	16 GALLECS	17 ROVIROSA
18 SATORRES	19 TUGAS	20 VILASECA	21 VINZIA	22 AMADÓ	23 BELART	24 CLIMENT
25 ESTACIÓ	26 GARNÉS	27 LAFARGUE	28 MARTÍNEZ	29 M.C.BORRELL	30 MORALES	31 GALLECS

Entra en vigor el nou contracte de neteja viària a Mollet

Mollet incrementa la neteja viària a tots els espais públics de la ciutat amb el nou contracte de neteja de l'espai públic i la recollida de residus que ha entrat en vigor l'1 de gener. L'Ajuntament de Mollet del Vallès ha adjudicat el nou contracte a l'empresa Valoriza per un import total de 22,7 milions d'euros a 5 anys.

Les principals modificacions del nou contracte respecte l'anterior són:

- Més neteja amb aigua a la via pública.
- Incorporació de nova maquinària i increment de la plantilla.
- Augment de les hores de neteja durant la setmana, també en dies festius.
- Incorporació de nous vehicles més eficients.
- Augment de la neteja interior i exterior d'orgànica i rebuig amb un servei propi de rentat de contenidors.
- Recollida de mobles i voluminosos 6 dies a la setmana (de dilluns a dissabte).

El nou contracte preveu la renovació **de tots els contenidors d'orgànica i de rebuig per nous contenidors durant el primer trimestre. Els nous contenidors es podran adaptar en un futur al sistema de contenidors intel·ligents.** El nou servei busca augmentar la recollida selectiva del municipi per assolir el 60% l'any 2030, tal com marca la Unió Europea.

L'empresa adjudicatària també haurà de presentar un projecte per instal·lar plaques fotovoltaiques i que tota l'energia consumida provingui de fonts renovables.

AJUNTAMENT DE MOLLET **A PROP TEU**

L'Ajuntament de Mollet estrena nova web

La nova web és més accessible, més innovadora, més funcional i optimitzada per a dispositius mòbils. També s'han posat en marxa els nous portals de la seu electrònica, portal de tràmits i portal de transparència.

Nova web municipal

L'Ajuntament de Mollet del Vallès ha posat en marxa la nova web municipal amb l'objectiu de fer més fàcil, accessible i àgil la navegació i el seu contingut a la ciutadania. La web municipal, que té un disseny més modern que l'anterior, s'anirà desenvolupant i oferirà noves possibilitats durant les properes setmanes. Es pot accedir des de la mateixa adreça que es feia fins ara www.molletvalles.cat.

Per l'alcaldessa de Mollet del Vallès, Mireia Dionisio Calé, **"l'Ajuntament del Mollet del Vallès fa un pas endavant amb la nova web municipal ja que és una eina més moderna, àgil, visual i útil que té com a finalitat facilitar l'accés a la informació municipal"**.

Raúl Broto Cervera, regidor de Ciutat Smart, ha explicat que **"la nova web ja està en funcionament, però demano disculpes en avançada si en algun punt dona algun error, el traspàs d'informació és complex i s'aniran resolent les incidències que puguin sortir el més ràpidament possible"**.

Nova web de la seu electrònica, portal de tràmits i portal de transparència

Paral·lelament a la posada en marxa de la nova web, també s'han estrenat els nous portals de la seu electrònica, transparència i dades obertes de l'Ajuntament. Uns espais renovats, més moderns i més visuals amb l'objectiu de continuar treballant per la transparència de la informació i de les dades de la gestió de l'Ajuntament.

- Al portal de tràmits es pot accedir també de forma còmoda des de "Tràmits" al menú web www.molletvalles.cat o bé directament al web https://tramits.molletvalles.cat

- A la Seu electrònica es pot accedir directament des de l'apartat a un click del www.molletvalles.cat o bé directament al web https://seu.molletvalles.cat

- Al Portal de la Transparència es pot accedir directament des de l'apartat a un click del web www.molletvalles.cat o anant directament al web https://transparencia.molletvalles.cat/

Els nous portals municipals s'han finançat amb una partida dels fons de la Unió Europea Next Generation destinada a la transformació digital i modernització de les Administracions de les entitats locals, en el marc del Pla de Recuperació, Transformació i Resiliència del Govern Espanyol.

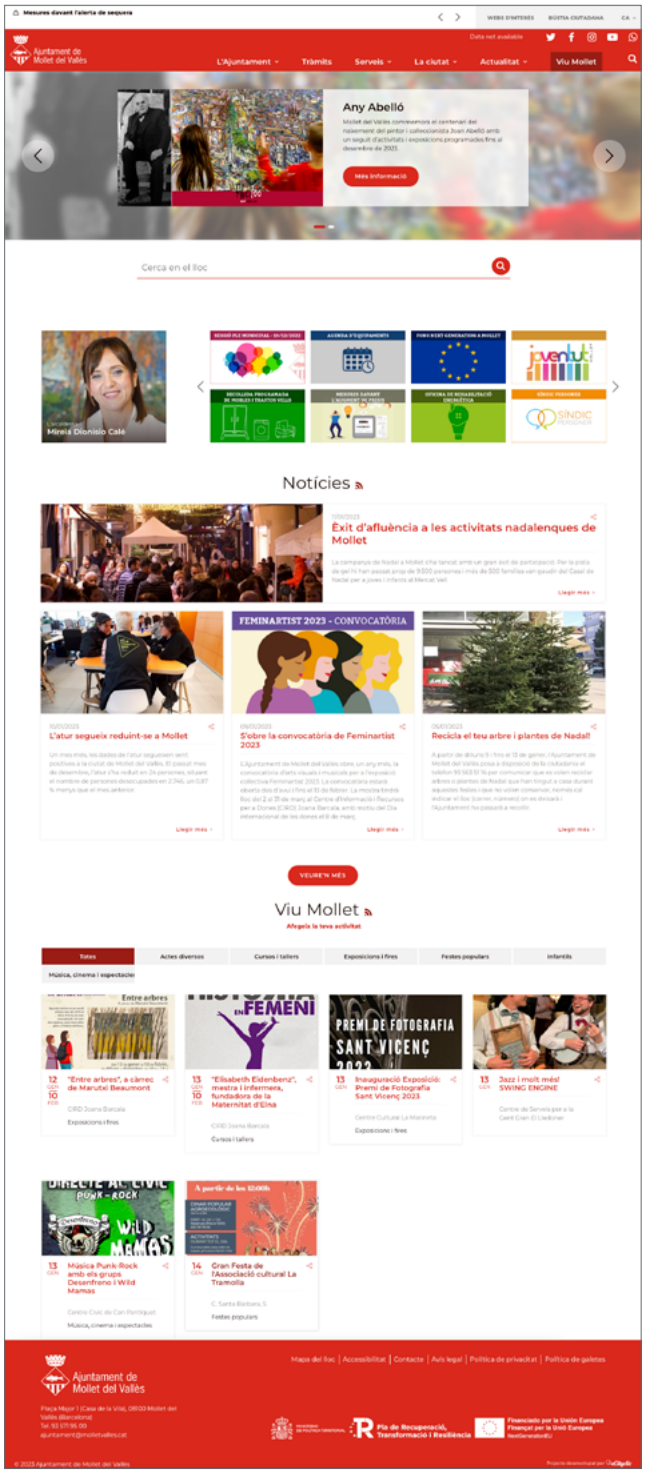

Música

El Lledoner
centre de serveis gent gran

Divendres 13 de gener, a les 19 h

Jazz i molt més!

Swing Engine

Intèrprets: Pablo Ruiz (vibràfon i trompeta), Joan Torrentó (violí i banjo) i Johannes North (contrabaix)

Swing Engine és un grup de jazz que ens oferirà un repertori al més pur estil swing i dixieland. Amb una formació de contrabaix, violí i alguna sorpresa més, aquests músics excel·lents ens transportaran a l'època daurada del jazz. La festa està assegurada.

Sala d'actes. entrada gratuïta. Aforament limitat

Inscripció prèvia: 93 579 09 66 o ellledoner@molletvalles.cat

Ajuntament de Mollet del Vallès

Plaça Cinco Pinos, núm.1 · 08100 - Mollet del Vallès
Tel. 93 579 09 66 · ellledoner@molletvalles.cat

L'atur segueix reduint-se a Mollet

Un mes més, les dades de l'atur segueixen sent positives a la ciutat de Mollet del Vallès. El passat mes de desembre, l'atur s'ha reduït en 24 persones, situant el nombre de persones desocupades en 2.746, un 0,87 % menys que el mes anterior.

Pel que fa a la variació interanual, és a dir, la diferència entre el mes de desembre de 2022 i el de 2021, l'atur ha disminuït a Mollet en 148 persones, el que representa un descens del 5,11 %.

Davant d'aquestes dades, l'alcaldessa de Mollet del Vallès, Mireia Dionisio Calé, s'ha mostrat **"molt satisfeta pel fet que les dades de l'atur segueixin disminuint a Mollet"** tot recordant que **"per aquest Ajuntament, una de les seves prioritats és i seguirà sent el benestar de la nostra ciutadania, i en aquest sentit seguirem posant tots els nostres recursos per facilitar i potenciar la creació d'ocupació"**. Dionisio també ha volgut recordar que **"tot i que les dades són bones, no podem passar per alt que l'atur femení segueix sent més elevat que el masculí, en concret gairebé un 15 per cent, i aquesta dada ens hauria de fer reflexionar a tots i a totes"**.

EXPOSICIÓ TEMPORAL

a càrrec de

Pere Parramon Oller
"Perepo"

L'ART DE CREAR AMB FUSTA I ELEMENTS NATURALS

Del 9 de desembre de 2022 al 27 de gener de 2023

En aquesta exposició trobareu com element principal la fusta.

Pere Parramon, enamorat de la natura, ens mostra l'ànima de la vegetació en les seves creacions, donant valor a aquells petits detalls que habitualment passen desapercebuts i posant l'accent en la composició de diversitats.

63-2022-30

Inauguració: divendres 9 de desembre a les 17 h
(invitació oberta a tothom)

Centre Cívic de Can Borrell
Av. Caldes de Montbui 23, Mollet del Vallès

Horari de visita
De dilluns a divendres 15:30 h a 21 h

Ajuntament de Mollet del Vallès

NiusART.com

CanBorrell centre cívic

S'obre la convocatòria de *Feminartist 2023*

L'Ajuntament de Mollet del Vallès obre, un any més, la convocatòria d'arts visuals i musicals per a l'exposició col·lectiva Feminartist 2023. La convocatòria estarà oberta fins el 13 de febrer. La mostra tindrà lloc del 2 al 31 de març al Centre d'Informació i Recursos per a Dones (CIRD) Joana Barcala, amb motiu del Dia internacional de les dones el 8 de març.

La convocatòria s'adreça a totes les artistes dones del Vallès Oriental, majors de 16 anys que, de manera individual o col·lectiva, s'expressin a través de disciplines audiovisuals o musicals. Les temàtiques relacionades amb la dona poden incloure diferents àmbits de la cultura, explotació, opressió, discriminació, apoderament, interseccionalitat, sororitat, expressió de gènere i identitat sexual, etc.

Dues de les artistes seleccionades per un jurat exposaran individualment a El Racó de l'Artista del Museu Abelló i a CIRD Joana Barcala.

Segons la regidora de Polítiques de Gènere, Feminisme i Diversitat, Núria Muñoz, **"obrim novament aquesta convocatòria perquè és important continuar donant visibilitat a les dones i promocionar l'art amb mirada femenina. Accions com aquestes refermen el nostre compromís amb les dones, amb la defensa dels seus drets i amb les polítiques d'igualtat com a instrument per avançar cap a una societat lliure de masclisme"**.

La convocatòria està oberta a totes les artistes de manera individual o col·lectiva, que s'expressin a través de qualsevol disciplina i tècnica que pugui ser exposada a l'espai expositiu del CIRD: il·lustració, pintura, fotografia, collage, gravat, etc.

Les obres s'han d'enviar a través de wetransfer al correu: cirdjoanabarcala@molletvalles.cat.

Les bases de la convocatòria es poden consultar a: www.molletvalles.cat

2023 EXPOSICIONS EN FEMENI

AL CIRD JOANA BARCALA

Espai expositiu orientat a donar a conèixer dones que creen en l'àmbit professional o com aficionades i altres creacions que tenen a veure amb la temàtica de la dona

Més informació:
CIRD Joana Barcala - C. Àngel Guimerà, 15
Tel. 93 570 77 47
cirdjoanabarcala@molletvalles.cat

Del 13 de gener al 10 de febrer, de dilluns a divendres, de 16 h a 21 h

Entre arbres

A càrrec de Marutxi Beaumont

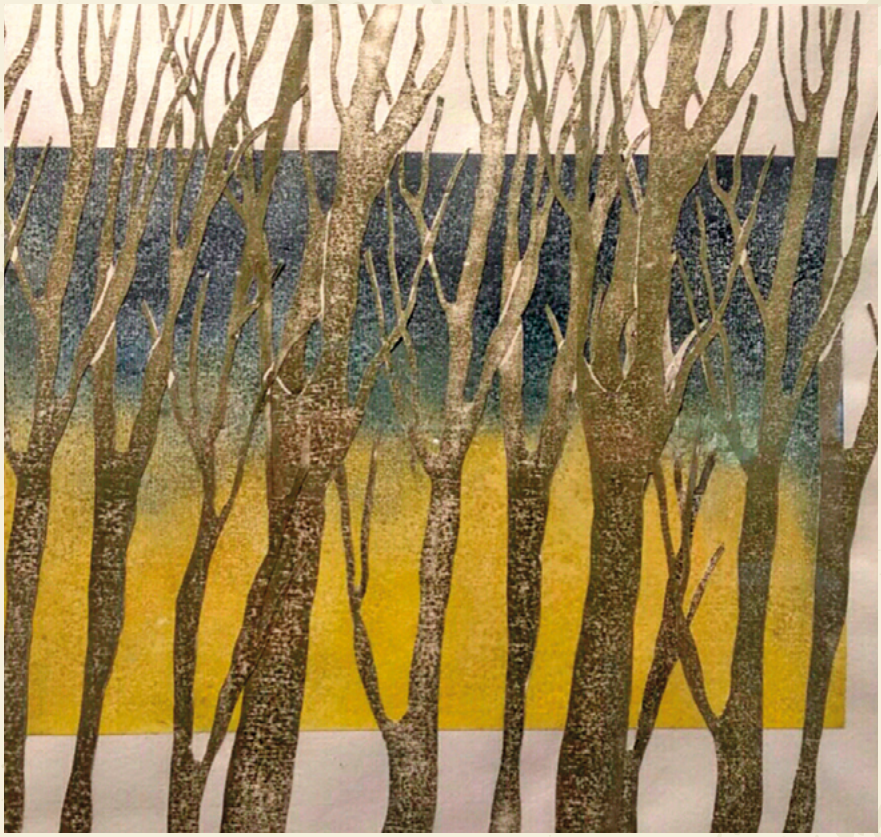

Aquesta mostra és un recull d'obres des del 2019 al 2023. N'hi ha de més conceptuals i de més descriptives, però totes elles giren a l'entorn del bosc.

@ajmollet
viumollet
ajuntamentmollet
www.molletvalles.cat

Ajuntament de Mollet del Vallès

MOLLET és feminista

122-2023-28

FORMACIÓ I OCUPACIÓ

Vols treballar en una feina concreta però et fa falta formació? Vine a EMFO

Cada setmana t'oferim sessions informatives per resoldre els dubtes sobre els requisits de cada curs i les sortides professionals.

L'Ajuntament de Mollet del Vallès, a través de l'Empresa Municipal per a la Formació Ocupacional i l'Ocupació (EMFO), té previst impartir 8 cursos adreçats prioritàriament a persones en situació d'atur a partir del mes de gener del 2023.

Els cursos que s'impartiran son:

Gener //
- Activitats Administratives en la relació amb el client
- Atenció sociosanitària a persones dependents en institucions socials (ed. 1)
- Activitats auxiliars de comerç

Febrer //
- Operacions auxiliars de serveis administratius generals

Març //
- Organització i gestió de magatzems

Abril //
- Activitats de Venda
- Gestió de trucades de Teleassistència

Maig //
- Atenció sociosanitària a persones dependents en institucions socials (ed. 2)

Per a les persones interessades en formar-se, setmanalment s'ofereixen sessions informatives on s'expliquen els requisits per accedir-hi, les sortides professionals de cada un d'ells i es resolen tots els dubtes o consultes. Per a més informació, poden adreçar-se a Mollet Forma de l'Ajuntament de Mollet (c. Francesc Macià, 16 de Mollet) de dilluns a divendres de 8.45 a 18.30h, enviar un WhatsApp 679333158 trucar al 935705160 o enviar un correu a info@emfo.cat

Els certificats de professionalitat s'adrecen a persones en situació d'atur, en situació d'ERTO o que estiguin buscant una feina millor a l'actual perquè tenen un contracte de poques hores. Aquests cursos preparen l'alumnat per treballar en una professió i també perquè ofereixin el màxim de polivalència en el seu dia a dia, ampliant així les seves oportunitats de trobar feina. I en finalitzar-lo, a més d'haver realitzat pràctiques en empreses, obtindran un certificat de professionalitat que els acredita per treballar en diferents llocs de feina.

Aquesta actuació està impulsada i subvencionada pel Servei Públic d'Ocupació de Catalunya –SOC- amb fons rebuts del Ministeri d'Educació i Formació Professional.

Últims ajuts! Contracta personal amb el suport del Mollet HUB

Aquest projecte ofereix ajuts a la contractació de treballadors per contractes de 6 i un màxim de 9 mesos.

Des de l'Ajumtament de Mollet, a través del programa 30 Plus que EMFO desenvolupa, es facilita a les empreses la contractació de les persones mitjançant una subvenció. Alhora, la persona contractada rebrà una formació relacionada amb el lloc de treball que l'ajudarà a millorar la seva ocupabilitat.

Les empreses que vulguin fer contractacions podran beneficiar-se de la subvenció sempre i quant la persona seleccionada compleixi els requisits del programa i la contractació sigui de mínim 6 mesos. Des d'EMFO, un equip de professionals ofereix suport durant tot el procés de contractació.

El Programa 30 Plus està subvencionat pel Servei Públic d'Ocupació de Catalunya i pel Servicio Público de Empleo Estatal en el marc del Programa 30 Plus, regulat per l'Ordre TSF/132/2018, de 30 de juliol, modificada per l'Ordre EMT/128/2021, de 14 de juny.

Per a més informació, posa't en contacte amb l'equip del MolletHub al 93.570.51.60, info@mollethub.cat o Whatsapp 679333158 i resoldrem tots els teus dubtes.

FORMACIÓ I OCUPACIÓ

Les start ups de salut i les aplicacions mòbils, novetats formatives del Mollet HUB

El primer trimestre de 2023 s'incrementen les sessions presencials. Tots els cursos i accions previstes al MolletHub són gratuïtes.

Des de l'espai Mollet Hub de l'Ajuntment de Mollet s'han programat una cinquantena d'accions pel primer trimestre de 2023. Com a novetat, destaquen les següents accions:
- el taller per reduir la Bretxa digital: Taller inicial d'aplicacions al mòbil
- un taller sobre startups de l'àmbit de la salut;
- i el taller adreçat a oferir consells per fer les fotografies dels negocis i/o productes a les xarxes socials.

També s'incrementen els tallers presencials sobre digitalització, innovació i testeig de productes i serveis per a emprenedors i petits comerços. I entre els temes formatius online destaquen els de posicionament a les xarxes, ciberseguretat, normatives i tramitacions, aplicacions de Google, LinkedIn, Canva...

I cada setmana s'ofereixen sessions informatives presencials adreçades a les persones emprenedores que volen iniciar el seu projecte de negoci.

A continuació, un avanç de les accions previstes pel mes de gener:

Innovació, emprenedoria i empresa
Inscripcions a través de la pàgina web www.mollethub.cat tant de les accions presencials com online:

Accions online al canal de Youtube de MolletHub TV:

Data	Formació i accions online Youtube
04/01/202 3	Com establir una estratègia de preus per a l'èxit de la meva empresa
11/01/202 3	Kit Digital: com demanar la subvenció de Transformació Digital per a la teva empresa
16/01/202 3	5 consells per fotografiar els teus productes per les xarxes socials
17/01/202 3	Consells i tràmits necessaris per cedir un negoci
18/01/202 3	Com fer l'estudi de mercat?
19/01/202 3	5 preguntes que podem fer en una enquesta per adaptar el nostre negoci al que els clients volen
27/01/202 3	Organitza la teva agenda professional amb Google Calendar
31/01/202 3	Què és l'acreditació de competències digitals?

"El camí per emprendre amb èxit"
Cada setmana hi ha previstes sessions grupals presencials adreçades a persones emprenedores. Sessions previstes el mes de gener:
Dilluns 9 de gener de 17 a 18h
Divendres 20 de gener de 10 a 11h
Dimecres 25 de gener de 17 a 18h
Inscripcions al MolletHub: Av. Jaume I 32 de Mollet, info@mollethub.cat , 935705160, WhatsApp 67933157

Altres accions presencials

Data	Formació i accions presencials
12/01/2023 9.15 a11h	Taller de disseny col·laboratiu: creació d'una plantilla de guia d'estil i marca pels emprenedors/es
18/01/2023 9.15 a 11h	Taller de Canva: vine i dissenya els continguts de les teves xarxes socials
26/01/2023 9.15 a 11h	Dinàmica de co-creació d'una plantilla Dashboard per fer seguiment dels principals KPI's digitals

Per a més informació i inscripcions us podeu adreçar presencialment al Mollet Hub: Av. Jaume I 32 de Mollet, contactar per WhatsApp 679333158, telèfon 935705160 o a info@mollethub.cat L'horari d'atenció és de dilluns a divendres de 8.45 a 20h.

Consulta tota la programació a https://www.mollethub.cat/eformacions/ i al perfil d'Instagram @mollethubinnova

Aquests accions està subvencionada pel Servei Públic d'Ocupació de Catalunya en el marc dels Programes de suport al desenvolupament local.

FORMACIÓ I OCUPACIÓ

REDESCOBRINT MOLLET

El Lector de premsa

Al número 15 de la Rambla Nova hi ha una figura de bronze a mida natural (1,73 m d'alçada) que representa un home llegint el diari. És el Lector de premsa, una obra que va ser un encàrrec de l'Ajuntament de Mollet a l'escultor Joaquim Camps Giralt, que va prendre com a model el seu cosí. La principal singularitat del Lector de premsa és que es troba situat a peu de carrer, sense pedestal, i té una forma natural i molt realista que pretén confondre'l amb un vianant més.

Aquesta escultura es va col·locar el desembre del 1992, en l'acte d'inauguració de les obres de canalització i cobertura del torrent Caganell, convertit des d'aleshores en la Rambla.

Ja tens plans?
Propostes per fer a #Mollet

mollet per viure-la

Divendres

9.15 h

***Elisabeth Eidenbenz*, mestra i infermera, fundadora de la Maternitat d'Elna**
(finalització exposició: 10/02/2023)
Lloc: CIRD Joana Barcala
Org: Ajuntament

19 h

Jazz i molt més!
SWING ENGINE
(entrada gratuïta / aforament limitat)
Lloc: El Lledoner
Org: Ajuntament

19 h

Inauguració Exposició: Premi de Fotografia Sant Vicenç 2023
(finalització exposició: 31/01/2023)
Lloc: Centre Cultural La Marineta
Org: Ajuntament

21.30 h

Música Punk-Rock amb els grups Desenfreno i Wild Mamas
(entrada lliure / taquilla inversa)
Lloc: Centre Cívic Can Pantiquet
Org: AMAM

Dissabte

12 h

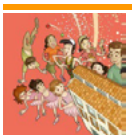

Gran Festa de l'Associació cultural La Tramolla
Lloc: C. Santa Bàrbara, 5
Org: Associació cultural La Tramolla

17.30 h

15a edició Cicle de Cinema Cubà: *Yuli* (Icíar Bollaín)
(entrada gratuïta)
Lloc: Mercat Vell
Org: Mollet amb Cuba

Diumenge

12 h

Teatre infantil: *Mozartland* a càrrec de la Cia. Príncep Totilau
(entrada: 7 € / aforament limitat)
Lloc: Teatre Municipal Can Gomà
Org: La Xarxa

Ajuntament de Mollet del Vallès + informació: www.molletvalles.cat @ajmollet @ajuntamentmollet viumollet

Actes diversos · Actes institucionals · Ball · Conferències · Esport · Exposicions i fires · Festes populars · Infantil i juvenil · Música, cinema i espectacles

SERVEI D'ORIENTACIÓ D'ÀMBIT COMUNITARI

ATENCIÓ PRESENCIAL AMB CITA PRÈVIA

Dimecres de 9 a 13h
i de 16 a 18h

MolletHub,
Av. de Jaume I, 32

Telèfon: 935 635 125

Correu electrònic:
ime@molletvalles.cat

Dirigit a famílies, alumnat dels 0 fins als 20 anys i professionals educatius.

Col·laboració en l'elaboració d'itineraris formatius personalitzats.

Orientació en canvis d'etapa o centre educatiu i suport a la tasca educativa.

QUI SOM?

El Servei d´Orientació d´Àmbit Comunitari (SOAC) 0-20 de Mollet del Vallès, és un servei públic que s'emmarca dins del Pla educatiu d'entorn de la ciutat i que compta amb la figura de l'Orientadora d´Àmbit Comunitari (OAC) i es complementa amb els/les professionals del nostre territori.

QUÈ OFERIM?

- Orientació i acompanyament a l´alumnat, les seves famílies i els/les agents educatius en el procés de construcció de trajectòries personals, acadèmiques i socials.
- Col·laboració amb els centres educatius en el desenvolupament d'itineraris educatius personalitzats posant en contacte als infants i joves amb les entitats i serveis que duen a terme activitats diverses de caire no formal (esports, lleure, artístiques, reforç acadèmic...).
- Col.laboració en el seguiment de l´alumnat en risc d'abandonament i/o absentisme escolar a través d´accions de prevenció, detecció i d'intervenció educativa.
- Suport a les famílies buscant reforçar la seva tasca educadora i acompanyant-los en les diferents etapes educatives i de desenvolupament dels seus fills i filles.

COM US PODEM ATENDRE?

Demaneu cita prèvia a través dels següents canals:

- Telèfon: 935 635 125
- Correu electrònic: ime@molletvalles.cat

Ajuntament de Mollet del Vallès

pla educatiu d'entorn de Mollet del Vallès

Generalitat de Catalunya
Departament d'Educació

Calendari fiscal 2023

Aigua i residus

Taxes de subministrament d'aigua i recollida de residus municipals

Domiciliats:	No domiciliats:
4T 2022: 3 de febrer	3 de febrer a 6 abril
1T 2023: 18 d'abril	18 d'abril a 20 de juny
2T 2023: 3 d'agost	3 d'agost a 6 d'octubre
3T 2023: 2 de novembre	30 d'oct. 2023 a 11 de gener 2024

! Tarifa reduïda de fins el 95% per a aquelles persones que compleixin determinats requisits.

IBI

Impost sobre béns immobles urbans

Domiciliats:	No domiciliats:
1T 2023: 2 de maig	**Anual:** 2 de maig a 4 de juliol
2T 2023: 3 de juliol	
3T 2023: 1 de setembre	
4T 2023: 1 de desembre	

! Bonificació de l'impost segons renda aplicable a famílies nombroses i monoparentals i persones a l'atur amb pocs recursos econòmics.

IVTM i Guals

Impost sobre vehicles de tracció mecànica

Domiciliats:	No domiciliats:
1T 2023: 1 de febrer (Guals)	**Anual:** 1 de febrer a 3 d'abril (Guals)
1 de març (IVTM)	**Anual:** 1 de març a 5 de maig (IVTM)
2T 2023: 3 d'abril (Guals)	
2 de maig (IVTM)	

! Bonificació de l'impost per als vehicles elèctrics i híbrids del 75%.

Domicilia els teus rebuts

Tot són avantatges

- Permet estar al corrent de les obligacions tributàries sense estar pendent dels terminis
- S'evita la possibilitat de recàrrecs per pagar fora de termini
- Es pot retornar el rebut, d'acord amb la normativa de la seva entitat bancària
- Si es desitja, es pot fer el pagament d'alguns impostos en un sol termini

Eficàcia de la domiciliació sol·licitada

- La domiciliació tindrà efectes a partir de l'exercici següent a la seva sol·licitud

És un tràmit gratuït

Més informació sobre la domiciliació i les bonificacions disponibles a

www.molletvalles.cat

Ajuntament de Mollet del Vallès

gener

						1
2	3	4	5	6	7	8
9	10	11	12	13	14	15
16	17	18	19	20	21	22
23	24	25	26	27	28	29
30	31					

febrer

		1	2	3	4	5
6	7	8	9	10	11	12
13	14	15	16	17	18	19
20	21	22	23	24	25	26
27	28					

març

		1	2	3	4	5
6	7	8	9	10	11	12
13	14	15	16	17	18	19
20	21	22	23	24	25	26
27	28	29	30	31		

abril

					1	2
3 GUALS	4	5	6	7	8	9
10	11	12	13	14	15	16
17	18	19	20	21	22	23
24	25	26	27	28	29	30

maig

1	2	3	4	5 IVTM	6	7
8	9	10	11	12	13	14
15	16	17	18	19	20	21
22	23	24	25	26	27	28
29	30	31				

juny

			1	2	3	4
5	6	7	8	9	10	11
12	13	14	15	16	17	18
19	20	21	22	23	24	25
26	27	28	29	30		

juliol

					1	2
3	4	5	6	7	8	9
10	11	12	13	14	15	16
17	18	19	20	21	22	23
24	25	26	27	28	29	30
31						

agost

	1	2	3	4	5	6
7	8	9	10	11	12	13
14	15	16	17	18	19	20
21	22	23	24	25	26	27
28	29	30	31			

setembre

			1	2	3	
4	5	6	7	8	9	10
11	12	13	14	15	16	17
18	19	20	21	22	23	24
25	26	27	28	29	30	

octubre

						1
2	3	4	5	6	7	8
9	10	11	12	13	14	15
16	17	18	19	20	21	22
23	24	25	26	27	28	29
30	31					

novembre

		1	2	3	4	5
6	7	8	9	10	11	12
13	14	15	16	17	18	19
20	21	22	23	24	25	26
27	28	29	30			

desembre

			1	2	3	
4	5	6	7	8	9	10
11	12	13	14	15	16	17
18	19	20	21	22	23	24
25	26	27	28	29	30	31

fins 11 gener 2024

L'actualitat de Mollet, a la teva butxaca

Tota l'actualitat a un simple clic!

Subscriu-te al butlletí electrònic a **www.molletvalles.cat** per estar al dia de tot el que passa a la ciutat.

@ajmollet

ajuntamentmollet

viumollet

mollet per viure-la

Ajuntament de Mollet del Vallès

mollet!

per viure-la