

OCTUBRE 2023 / GENER 2024

ARTS i ESCENÀ

PROGRAMA DE DIFUSIÓ CULTURAL
MOLLET DEL VALLÈS



Ajuntament de Mollet del Vallès



ARTS ESCÈNIQUES

Teatre Can Gomà
C. Castelao, 2

Mercat Vell
Pl. Prat de la Riba, 6



ARTS PLÀSTIQUES

Museu Abelló
C. Berenguer III, 122

CC La Marineta
Pl. Església, 7



ARTS MUSICALS

Mercat Vell
Pl. Prat de la Riba, 6

Centre de Serveis
El Lledoner
Pl. Cinco Pinos, 1



ARTS VISUALS

Centre de Serveis
El Lledoner
Pl. Cinco Pinos, 1



ALTRES ESPAIS ESCÈNICS DE LA CIUTAT!

LA TRAMOLLA

Espai d'art i creació
C. Santa Bàrbara, 50
Tel. 717 71 24 83
www.latramolla.cat

 [latramolla](https://www.instagram.com/latramolla)

CRA'P

Pràctiques de creació
i recerca artística
C. Anselm Clavé, 67, 3r
www.cra-p.org

 [cra-p.org](https://www.instagram.com/cra-p.org)

SALA FIVELLER

Rbl. Fiveller, 7
661 92 86 53a
toniamaya60@gmail.com

 [salafiveller](https://www.instagram.com/salafiveller)

Diumenge 15 d'OCTUBRE / 12 h/ Teatre Can Gomà



LA FLAUTA MÀGICA

Cia. Ferro

Edat recomanada: de 0 a 12 anys

Direcció escènica: Cristina Zambrana.

Compositor: W.A.Mozart. **Durada:** 65 minuts



Tamino, jove príncep, cau en mans de la malvada Reina de la Nit, que l'enredarà per anar a buscar la seva filla Pamina, ajudat del jove caçador d'ocells real, Papageno. Per a l'aventura, la Reina de la Nit regalarà a Tamino un objecte màgic d'incalculable valor: La flauta màgica.

Organització: La Xarxa Mollet. [@xarxamollet](https://www.xarxamollet.com)

ENTRADA



Preu únic: 7 €. **Menors de 3 anys** sinó ocupen seient **gratuït**

Abonaments de temporada: 30 €

Compra en línia: <https://molletvalles.koobin.com>

Compra presencial: **CC La Marineta:** pl. de l'Església, 7. De dilluns a divendres, de 15.30 a 21 h

Teatre Can Gomà: a taquilla, el mateix dia, una hora abans de l'espectacle (si queden entrades)

Diumenge 29 d'OCTUBRE / 18 h/ Teatre Can Gomà



LA LEYENDA DEL BESO

Antologia /Sarsuela

Fòrum Abelló, Associació musical

Sarsuela de Mollet

Música: Reveriano Soutullo i Juan Vert. **Llibret:** Enrique Reoyo; José Silva Aramburu i Antonio Paso (fill)

Dir. musical: Daniel Pérez. **Dir. Escènica:** Marta Busquets

La sarsuela *La leyenda del beso* va ser portada a escena l'any 1996 al teatre Can Gomà per la Companyia de Sarsuela de Mollet. Després de 27 anys, avui es presenta en forma d'antologia, una adaptació del llibret que a través dels números musicals explica la llei gitana en forma de llegenda, la qual adverteix les joves gitanes perquè no tinguin relacions amb els païos. L'obra planteja la separació de races, de classes socials, de diferents maneres de viure, nòmades i sedentaris. Tanmateix, la cultura patriarcal, està present en totes elles.

ENTRADA



Anticipades: 17 €, del 16 al 27 d'octubre, de 18 h a 20 h al Centre Cultural La Marineta.

Per whatsapp: Manuel Padillo, tel. 675 832 787

Teatre Can Gomà: 20 €, a taquilla, el mateix dia, 1 hora abans de l'espectacle (si queden entrades)

Divendres 3 de NOVEMBRE / 20 h / Teatre Can Gomà



TRENCATS

Espectacle de dansa

Cia. Liant la Troca

Idea original i direcció: Jordi Cortés i Gloria José

Interpretació: Performers de Liant la Troca

Escenografia i attrezzo: Gloria José

Paisatge sonor: COLLAGE - Jorge Sanjuas

Disseny d'il·luminació: Cristina Eugen

Maquillatge: Raquel Delgado

Espectacle protagonitzat, un cop més, per un grup de persones amb diferents capacitats, tant artístiques com motrius. Trencats és un duel amb la vida o amb un mateix, a vida o mort, en què es trenca el silenci. Una reflexió sobre com el temps no ho cura tot, sinó que només dona constància de les ferides en una recerca cap a la felicitat.

Organització: ADIMO

ENTRADA Anticipades: 8 € / A taquilla: 12€



Compra en línia: <https://molletvalles.koobin.com>

Compra presencial: CC La Marineta: pl. de l'Església, 7. De dilluns a divendres, de 15.30 a 21 h

Teatre Can Gomà: a taquilla, el mateix dia, una hora abans de l'espectacle (si queden entrades)

Dissabte 4 de NOVEMBRE / 20 h / Teatre Can Gomà



ERRANCIA. PAISATGES DE LA MEMÒRIA

**Recerca, creació i a l'escena Toni Cots i Esther Freixa
i Ràfols. Residència artística EiMa i CRA'P**

A Errancia el públic es transporta a paisatges amenaçats per la foscor de l'oblit i la pèrdua en els plecs del temps. Mitjançant imatges, paraules i cants, la peça ens proposa un diàleg i un multi-relat protagonitzat per dos éssers solitaris i impredecibles en el seu procedir, que ens confronten amb l'exili i la supervivència.

ENTRADA Preu únic: 5 €



Compra en línia: <https://molletvalles.koobin.com>

Compra presencial: **CC La Marineta:** pl. de l'Església, 7. De dilluns a divendres, de 15.30 a 21 h
Teatre Can Gomà: a taquilla, el mateix dia, una hora abans de l'espectacle (si queden entrades)

Divendres 17 de NOVEMBRE / 22 h / Mercat Vell



I EL DIVENDRES, QUÈ?

Improshow

A càrrec de Planeta Impro

Un espectacle d'improvisació personalitzat, en el que els actors i les actrius convidaran els assistents a escriure una frase en un paper, i aquestes seran utilitzades durant el show per crear històries improvisades.

ENTRADA

Gratuïta

(aforament limitat)



Diumenge 19 de NOVEMBRE / 12 h/ Teatre Can Gomà



LES PIRATES DE TERRA ENDINS



Cia. Teatre Mòbil

Actors: Jordi Girabal i Atilà Puig. **Idea original i creació:** Jordi Girabal, Marcel Gros i Atilà Puig.

Direcció: Marcel Gros. **Escenografia i attrezzo:** Txema Rico.

Composició i arranjaments musicals: David Sisó

Al País de Bufilàndia ha desaparegut el riure! Ens ajudes a trobar-lo? Comença l'aventura! Un viatge ple d'humor i fantasia! El riure és un tresor. Cuidem-lo! Un espectacle d'humor perquè rigui tota la família!

Organització: La Xarxa Mollet. [@xarxamollet](https://www.xarxamollet.com)

ENTRADA



Preu únic: 7 €. **Menors de 3 anys** sinó ocupen seient **gratuït**

Abonaments de temporada: 30 €

Compra en línia: <https://molletvalles.koobin.com>

Compra presencial: **CC La Marineta:** pl. de l'Església, 7. De dilluns a divendres, de 15.30 a 21 h

Teatre Can Gomà: a taquilla, el mateix dia, una hora abans de l'espectacle (si queden entrades)

Dissabte 2 de DESEMBRE / 20 h / Teatre Can Gomà



M'ESPERARÀS

Dir.: Albert González. **Actors:** Carles Prats, Pep Muñoz, Marta Tricuera, Diana Torné. **Escenografia, atrezzo i vestuari:** Francesc Bonsfills. **So i llums:** David Roa
Fotografies: Berta Tiana

En Rubén és un professor universitari i en certa manera un fracassat en l'amor. Uns amics seus, li preparen un sopar per intentar trobar-li parella. Un sopar que estarà ple de girs i embolics entre els personatges, amors creuats, infidelitats no confessades, i l'aparició de la Pilar, una dona que ho capgirarà tot. Un bon còctel d'acudits, de jocs de paraules i de situacions extremes que fan de l'obra un viver d'emocions i situacions divertides, que de ben segur que divertiran d'allò més els espectadors.

ENTRADA Anticipades: 10 € El mateix dia: 12 €



Abonament per a grups en venda anticipada: 8 € /entrada (mínim 10 entrades)

Compra en línia: <https://molletvalles.koobin.com>

Compra presencial: CC La Marineta: pl. de l'Església, 7. De dilluns a divendres, de 15.30 a 21 h
Teatre Can Gomà: a taquilla, el mateix dia, una hora abans de l'espectacle (si queden entrades)

Diumenge 3 de DESEMBRE / 12 h / Teatre Can Gomà



BAOBAB

Cia. La Pera Llimonera



Dir.: Toni Albà. **Intèrprets:** Sergi Casanovas i Pere Romagosa.

Edat recomanada: a partir de 6 anys

Dos venedors ambulants, refugiant-se d'una gran tempesta, expliquen la història d'un bolet i un esquiol que, degut a la guerra, emprenen una gran aventura per trobar un nou arbre on poder viure. Una diversitat de bosses i sabates de mides i colors diferents donen vida a les persones que, per sobreviure, s'encoratgen a la recerca d'un nou lloc on establir-se. Un espectacle amb el qual podrem sentir tristesa, crueltat amb una cura de valentia i un gran esforç barrejat amb molt humor. Un tema molt present a les notícies que evitem per la seva crueltat i les emocions que ens reporten dins nostre.

Organització: La Xarxa Mollet. [@xarxamollet](https://www.xarxamollet.com)

ENTRADA **Preu únic: 7 € . Menors de 3 anys** sinó ocupen seient **gratuït**



Abonaments de temporada: 30 €

Compra en línia: <https://molletvalles.koobin.com>

Compra presencial: CC La Marineta: pl. de l'Església, 7. De dilluns a divendres, de 15.30 a 21 h
Teatre Can Gomà: a taquilla, el mateix dia, una hora abans de l'espectacle (si queden entrades)

Diumenge 14 de GENER / 12 h / Teatre Can Gomà



LA LLÀNTIA MERAVELLOSA



Cia. Festuc Teatre



Heu somiat en trobar una llàntia meravellosa amb un geni a dins capaç de concedir-te tres desitjos? Quins desitjos demanaríeu? Aquesta història tracta d'una nena i la voluntat de complir el seu únic desig: que la mare es curi de la malaltia que sofreix. Però el geni només pot concedir desitjos a la persona que ha trobat la llàntia, i, és capaç de concedir riquesa, bellesa, poder o fama. No obstant, es troba a una nena que no anhela cap d'aquestes coses. Un espectacle de teatre, titelles i actors, que ens parla dels desitjos, de l'acceptació i de l'amor que és capaç de sobrepassar les dificultats que ens presenta la vida.

Organització: La Xarxa Mollet. [@xarxamollet](https://www.xarxamollet.com)

ENTRADA **Preu únic: 7 € . Menors de 3 anys** sinó ocupen seient **gratuït**



Abonaments de temporada: 30 €

Compra en línia: <https://molletvalles.koobin.com>

Compra presencial: CC La Marineta: pl. de l'Església, 7. De dilluns a divendres, de 15.30 a 21 h
Teatre Can Gomà: a taquilla, el mateix dia, una hora abans de l'espectacle (si queden entrades)

Dissabte 20 de **GENER** / 18 h / Teatre Can Gomà



BALLS I CANÇONS EN DANSA

**Escola de Dansa de l'Esbart Dansaire
de Mollet del Vallès**

Conjunt de balls –uns tal com ens han arribat segons el patrimoni tradicional, altres, lliurement recreats– que des de la seva senzillesa i la seva ingenuïtat ens retornen l'alegria dels jocs i la innocència de la infantesa.

ENTRADA Preu: 5 € Socis: 3 €



Compra en línia: <https://molletvalles.koobin.com>

Compra presencial: **CC La Marineta:** pl. de l'Església, 7. De dilluns a divendres, de 15.30 a 21 h

Teatre Can Gomà: a taquilla, el mateix dia, una hora abans de l'espectacle (si queden entrades)

Diumenge 21 de GENER / 18 h / Teatre Can Gomà



FOLLIA, 7 GLOPS DE DELIRI

Esbart Dansaire de Mollet del Vallès

Amb el vi com a protagonista, l'espectacle ens submergeix en tot allò que es crea al voltant d'aquesta beguda mil·lenària, i també en el seu ús social: la festa, el clima social proper, el nostre jo vertader -amb les nostres virtuts i defectes-, l'aflorament dels tan criminalitzats set pecats capitals.

ENTRADA Preu: 13 € Socis: 10 €



Compra en línia: <https://molletvalles.koobin.com>

Compra presencial: CC La Marineta: pl. de l'Església, 7. De dilluns a divendres, de 15.30 a 21 h
Teatre Can Gomà: a taquilla, el mateix dia, una hora abans de l'espectacle (si queden entrades)

Diumenge 28 de GENER / 12 h i a les 18 h / Teatre Can Gomà



NOU ESPECTACLE COMMEMORATIU! **30 ANYS DE GALIOT TEATRE**

Cia. Galiot Teatre

Des de 1994 era un clàssic veure les estrenes dels espectacles de Galiot, a la Fira d'artesans de Mollet (en Jordi deia que ell era un artesà titellaire). Ja com a professional, va estrenar els muntatges de gran format al Teatre Municipal de Can Gomà. L'any 2001, arriben les instal·lacions titellaires d'autor, que obren les portes a gires internacionals, i que actualment formen part del segell de la MITMO. Per celebrar els 30 anys dedicats professionalment a l'art dels titelles, Jordi Monserdà torna a dalt al mateix escenari on fa més de trenta anys, l'any 1993, va agafar el primer titella: el Teatre Municipal de Can Gomà. Us hi esperem!

ENTRADA Preu únic: 5 €



Compra en línia: <https://molletvalles.koobin.com>

Compra presencial: **CC La Marineta:** pl. de l'Església, 7. De dilluns a divendres, de 15.30 a 21 h
Teatre Can Gomà: a taquilla, el mateix dia, una hora abans de l'espectacle (si queden entrades)

Del 13 de JULIOL de 2023 / Museu Abelló
al 7 de GENER de 2024



Exposició

ABELLÓ A COSTA D'IVORI

El febrer de 1987, Joan Abelló i l'antropòleg i enginyer Albert Costa emprenen viatge a la Costa d'Ivori. Defugiran les platges, els cocoters i els hotels per a turistes i s'endinsaran a l'interior del país a la recerca dels poblats, l'arquitectura tradicional, les danses cerimonials i els mercats. Tenen per davant unes setmanes apassionants. Joan Abelló du amb ell els colors i els papers per pintar. Albert Costa, la càmera i el coneixement d'aquest continent. L'exposició també mostra la part de col·lecció d'art de la Costa d'Ivori que Abelló va comprar posteriorment.

ENTRADA
Gratuïta



HORARI



De novembre a març / Dijous i divendres, de 16 a 19 h / Dissabte, d'11 a 14 h i de 16 a 19 h
Diumenges i festius (excepte dilluns), d'11 a 14 h

D'abril a octubre / Dijous i divendres, de 17 a 20 h. / Dissabte, d'11 a 14 h i de 17 a 20 h
Diumenges i festius (excepte dilluns), d'11 a 14 h

Del 16 de SETEMBRE de 2023 / Museu Abelló
al 7 de GENER de 2024



Exposició

UN PAISATGE IMAGINARI. ABELLÓ

Col·lectiu Varvara&Mar

A les obres i fotografies de Joan Abelló s'aplicaran l'algoritme d'intel·ligència artificial per la producció de noves obres i retrats.

ENTRADA
Gratuïta



HORARI



De novembre a març / Dijous i divendres, de 16 a 19 h / Dissabte, d'11 a 14 h i de 16 a 19 h
Diuenenges i festius (excepte dilluns), d'11 a 14 h

D'abril a octubre / Dijous i divendres, de 17 a 20 h. / Dissabte, d'11 a 14 h i de 17 a 20 h
Diuenenges i festius (excepte dilluns), d'11 a 14 h

Del 15 de SETEMBRE de 2023 / La Marineta
al 7 de GENER de 2024



COLLITA

Joan Rovira, Tim Johnson i Mònica Guilera
Escultura i cistelleria

Mostra artística que recull l'obra de Joan Rovira, Tim Johnson i Mònica Guilera. En els tres artistes podem seguir el rastre, en les seves peces i estils, de les diverses tècniques tradicionals provinents de l'entorn del qual n'extreuen els materials, llocs d'arreu del món, que donen una diversitat de formes, trenats, volums que configuren la creació d'un llenguatge nou fet a través d'un saber cultural tradicional.

ENTRADA
Gratuïta



HORARI



De dilluns a divendres, de 15.15 a 21.30 h
Dissabtes, de 10 a 14 h i de 16.30 a 20.30 h



Del 5 d'OCTUBRE al 18 de NOVEMBRE de 2023 / La Marineta

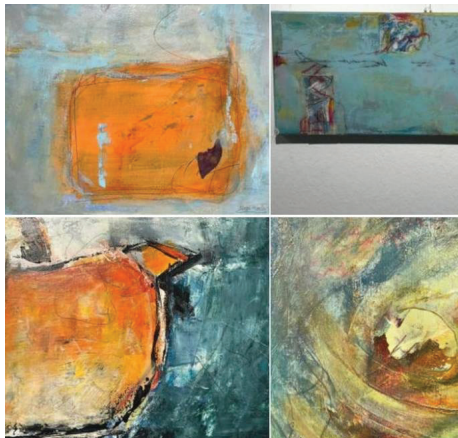

SORTIR DEL CAU. MÉS ENLLÀ DE LES PARAULES

Marga Miralles

Pintura i collage

La finalitat de l'art és donar cos a l'essència de les coses, i no pas copiar-ne l'aparença.

Aristòtil

ENTRADA

Gratuïta



HORARI



De dilluns a divendres, de 15.15 a 21.30 h

Dissabtes, de 10 a 14 h i de 16.30 a 20.30 h



Del 3 de **NOVEMBRE** / La Marineta
al 16 de **DESEMBRE** de 2023



RETRAT D'UN IMPOSTOR

Luis Vaquero Mateo
Pintura

Descobreix la dualitat de l'artista multidisciplinari Luis Vaquero Mateo, el que hi ha darrere la seva personalitat sociable i segura. La seva obra ens condueix pel seu dilema intern, on ens podem trobar una ment insegura que es veu constantment desafiada i en una lluita amb la síndrome de l'impostor. L'exposició mostra i expressa aquesta lluita amb la qual ha de conviure per viure del que més estima i en gaudeix.

ENTRADA
Gratuïta



HORARI



De dilluns a divendres, de 15.15 a 21.30 h
Dissabtes, de 10 a 14 h i de 16.30 a 20.30 h

Del 23 de NOVEMBRE al 7 de FEBRER de 2024 / La Marineta



FANG I FIL

Marutxi Beaumont i Xus Montoya

Tapís i ceràmica

Fang i fil és una obra conjunta de Marutxi Beaumont, tapissera i Xus Montoya, ceramista.

Arran de l'amistat de les dues artistes i l'amor per la natura han experimentat i han creat un nou llenguatge que es manifesta en el diàleg de les seves peces.

Formes orgàniques, amb materials propers com la terra, les cendres, el foc, les plantes, els pigments naturals, la llana... Cadascuna amb la seva tècnica.

ENTRADA

Gratuïta



HORARI



De dilluns a divendres, de 15.15 a 21.30 h

Dissabtes, de 10 a 14 h i de 16.30 a 20.30 h



Del 12 de GENER al 17 de FEBRER de 2024 / La Marineta



PREMI DE FOTOGRAFIA SANT VICENÇ 24

Exposició de fotografies guanyadores de la XXIX edició del Premi del Concurs de Fotografia de Sant Vicenç 2024, dedicat al llenguatge fotogràfic que s'articula al voltant d'un eix comú, Mollet.

Inauguració: Divendres, 12 de gener a les 19 h

Foto / Títol: Nuevos Espacios (Premi de fotografia Sant Vicenç 2023)
Autor: Jose Luis Reyes



ENTRADA
Gratuïta



HORARI



De dilluns a divendres, de 15.15 a 21.30 h
Dissabtes, de 10 a 14 h i de 16.30 a 20.30 h



Divendres 20 d'OCTUBRE / 19 h/ El Lledoner



A ritme de *blues* i *gòspel* EVIL HUNTS ME

Intèrprets: Alan Pardo (guitarra i veu)
i Jose Bluefingers (guitarra)

Alan Pardo es va formar al taller de músics de Barcelona però van ser els anys que va viure a Canadà on va trobar la seva essència musical. *Evil Hunts Me* és blues tradicional, des d'una perspectiva actual, que ens endinsa en l'atmosfera dels clàssics del gènere, on la veu és la protagonista.

ENTRADA **Gratuïta** (aforament limitat)



Per reservar l'entrada, cal trucar al 93 579 09 66 o enviar un correu electrònic a ellledoner@molletvalles.cat

Divendres 17 de NOVEMBRE / 19 h/ El Lledoner



A ritme de *blues* i *gòspel*

THE SHOES BACK CLUB

Intèrprets: Joan Daben (guitarra i veu),
Pau Cardona (baix elèctric) i Soren Alcaraz (bateria)

Amb una posada en escena dinàmica i enèrgica, aquesta formació ens fa un recorregut pel blues des dels clàssics fins als temes més actuals, amb un so arrelat en el rock de Stevie Ray Vaughan, John Mayer i Robben Ford.

ENTRADA **Gratuïta** (aforament limitat)



Per reservar l'entrada, cal trucar al 93 579 09 66 o enviar un correu electrònic a ellledoner@molletvalles.cat

Dissabte 18 de NOVEMBRE / 20 h / Teatre Can Gomà



¿OS ACORDÁIS?

Albert Pla

Albert Pla: músic, cantant, actor, escriptor, pallasso, bufó... Pla és un d'aquests exemplars únics en la seva espècie amb una capacitat perpètua per commoure, remoure i sorprendre. A ningú deixa indiferent.

Sol a l'escenari sol, en estat pur, amb aquesta força que té per teatralitzar les seves cançons i aconseguir un espectacle d'una poètica inusual, devastadora i electritzant. Cançons que expliquen històries tràgiques i delirants, quotidianes i sorprenents, delicades i brutals, crues i surrealistes en les quals el botxí és també víctima, la calma es transforma en tempesta, la comèdia conviu amb la tragèdia i la serenitat desemboca en el desenfrenament.

Organització: Ajuntament de Mollet del Vallès

ENTRADA Anticipades: 10 € El mateix dia: 12 €



Abonament per a grups en venda anticipada: 8 €/entrada (mínim 10 entrades)

Compra en línia: <https://molletvalles.koobin.com>

Compra presencial: CC La Marineta: pl. de l'Església, 7. De dilluns a divendres, de 15.30 a 21 h
Teatre Can Gomà: a taquilla, el mateix dia, una hora abans de l'espectacle (si queden entrades)

Dissabte 25 de NOVEMBRE / 18.30 h / Teatre Can Gomà



CONCERT DE SANTA CECÍLIA SOBRE EL CINEMA

Associació Musical Pau Casals

Autor: Associació Musical Pau Casals

Direcció musical: Mario Roldán Muñoz

La banda de música de l'Associació Musical Pau Casals oferirà el seu tradicional concert de Santa Cecília, una cita imprescindible en el món de la música de banda. Un espectacle ple de sorpreses que agradarà a tothom.

Organització: Associació Musical Pau Casals
i Ajuntament de Mollet del Vallès

ENTRADA Preu únic: 5 €. Menors de 12 anys acompanyats, **entrada gratuïta**



Compra en línia: <https://molletvalles.koobin.com>

Compra presencial: **CC La Marineta:** pl. de l'Església, 7. De dilluns a divendres, de 15.30 a 21 h
Teatre Can Gomà: a taquilla, el mateix dia, una hora abans de l'espectacle (si queden entrades)

Divendres 15 de DESEMBRE / 19 h / El Lledoner



A ritme de *blues* i *gòspel*

GOSPEL JOY

Direcció: Ivan Santmartin

Al final de l'any 2000 neix a la Garriga el cor Gospel Joy, un petit grup de persones apassionades pel món del gòspel. Amb el pas dels anys la formació ha esdevingut un referent d'aquest gènere a Catalunya. El seu repertori inclou temes clàssics de la tradició espiritual negra com també composicions d'autors més actuals.

ENTRADA **Gratuïta** (aforament limitat)



Per reservar l'entrada, cal trucar al 93 579 09 66 o enviar un correu electrònic a ellledoner@molletvalles.cat

Divendres 15 de DESEMBRE / 21 h / Mercat Vell



CONCERT A L'HORA DEL TE

KantiKune

Interpretació: KantiKune

Direcció: Enric Roca i Torndelacreu

KantiKune planteja un concert al voltant de la figura de Joan Abelló, reflex del seu “eclecticisme” personal. Així doncs, el concert pretén ser una presentació en unes pinzellades de la relació de la música amb Joan Abelló, de l'ambient musical de la seva contemporaneïtat i de les músiques d'arreu del món on va viatjar i que van impregnar la seva paleta i la seva maleta.

Organització: Fundació Municipal Museu Joan Abelló

ENTRADA **Gratuïta** (aforament limitat)



Reservar d'entrades, al web www.museuabello.cat

Divendres 29 de DESEMBRE / 19.30 h / Mercat Vell



CONCERT DE CAP D'ANY

Associació Musical Pau Casals

Autor: Associació Musical Pau Casals

Direcció musical: Mario Roldán Muñoz

L'Associació Musical Pau Casals torna amb el seu tradicional concert de Cap d'Any, un espectacle per a tota la família, ple d'emotivitat, nades i part del repertori i de l'estil habitual de la banda. I és que no hi ha millor manera d'acomiar l'any que amb molt de ritme i il·lusió!

Organització: Associació Musical Pau Casals
i Ajuntament de Mollet del Vallès

ENTRADA Preu únic: 5 € Menors de 12 anys acompanyats, **entrada gratuïta.**

Compra en línia: <https://molletvalles.koobin.com>

Compra presencial: **CC La Marineta:** pl. de l'Església, 7. De dilluns a divendres, de 15.30 a 21 h
Teatre Can Gomà: a taquilla, el mateix dia, una hora abans de l'espectacle (si queden entrades)

Divendres 19 de GENER / 19 h / El Lledoner



A ritme de *blues* i gòspel TASTETS DE *BLUES*

Leo Carreras i Txus *Blues* són dos intèrprets amb una llarga trajectòria musical que ens presenten un espectacle diferent. A més de gaudir dels clàssics del blues, coneixerem, a través d'imatges, poesia i tocs d'humor el que han significat les cançons que interpreten per a la història de la música.

ENTRADA **Gratuïta** (aforament limitat)



Per reservar l'entrada, cal trucar al 93 579 09 66 o enviar un correu electrònic a ellledoner@molletvalles.cat

Divendres 19 de GENER / 21 h / Mercat Vell



TIME LAPSE TRIO

Jazz

Intèrprets: David Pastor (trompeta),
Francesc Capella (arranjaments i piano),
Thomas Kent Warburton (contrabaix)

Time Lapse Trio és una autèntica regressió musical que té l'objectiu de mirar enrere per recuperar els clàssics del jazz amb el propòsit d'apropar les melodies més clàssiques a l'audiència. Aconseguint així mantenir la identitat intacta amb tota la seva essència.

El repertori està format per una selecció de peces clàssiques, reconeixibles pel públic i adaptades per al trio. Una fusió sorprenent de dos gèneres que dona lloc a un espectacle íntim, de culte, amb un llenguatge renovat i contemporani.

ENTRADA **Preu únic:** 5 € (aforament limitat)

 **Compra en línia:** <https://molletvalles.koobin.com>

 **Compra presencial:** **CC La Marineta:** pl. de l'Església, 7. De dilluns a divendres, de 15.30 a 21 h
Mercat Vell: a taquilla, el mateix dia, una hora abans de l'espectacle (si queden entrades)

Diumenge 29 d'OCTUBRE / 18 h / El Lledoner



MILLENNIUM: LOS HOMBRES QUE NO AMABAN A LAS MUJERES

Cinema negre

Direcció: Niels Arden Oplev (Suècia, 2009)

El ric industrial Henrik Vanger contracta el periodista de la revista Millennium, Mikael Blomqvist, perquè esbrini què va passar amb la seva neboda Harriet, que va desaparèixer quan tenia 16 anys. Mikael iniciarà el camí per trobar la veritat de la desaparició, acompanyat de la incontrolable i antisocial investigadora Lisbeth Salander.

ENTRADA **Gratuïta** (aforament limitat)



Per reservar l'entrada, cal trucar al 93 579 09 66 o enviar un correu electrònic a ellledoner@molletvalles.cat



Divendres 10 de NOVEMBRE / 19.30 h / La Marineta



MEMÒRIA I RESILIÈNCIA

CRA'P. Arxius OVNI –

Observatori de Vídeo No Identificat

Vídeo i col·loqui sobre els límits que separen la raó de la condició humana, amb una incursió als confins de la realitat i una reflexió sobre la violència a la guerra.

Con altri occhi (Amb altres ulls)

Alessandro Quaranta / 13 min / Itàlia 2014 / VOSE

Reaccions d'un partisà davant les imatges d'aquells paisatges nevats que havia travessat feia setanta anys. La memòria d'un lloc entre la vida i la mort.

Inner Lines (Línies interiors)

Pierre-Yves Vandeweerd / 88 min / Bèlgica-França / VOSE

Als voltants del mont Ararat, a Turquia i a Armènia, els habitants i els seus coloms missatgers es desplacen per aquests senders paral·lels a la trobada de comunitats immerses en la guerra.

ENTRADA **Gratuïta**
(aforament limitat)



Diumenge 26 de NOVEMBRE / 18 h / El Lledoner



DRIVE

Cinema negre

Direcció: Nicolas Winding Refn (EUA, 2011)

L'especialista en conducció Half Nelson, un home tranquil i solitari, de dia treballa com a doble de pel·lícules i de nit fa de xofer de criminals perillosos. Tot va bé fins que es converteix en l'objectiu d'un dels homes més perillosos de Los Ángeles, el qual intentarà acabar amb la seva vida.

ENTRADA **Gratuïta** (aforament limitat)



Per reservar l'entrada, cal trucar al 93 579 09 66 o enviar un correu electrònic a ellledoner@molletvalles.cat



Diumenge 17 de DESEMBRE / 18 h / El Lledoner



BRICK

Cinema negre

Direcció: Rian Johnson (EUA, 2005)

La xicota de l'estudiant d'institut Brendan Fry reapareix inesperadament per tornar a desaparèixer de nou sense deixar cap rastre. Brendan intentarà trobar-la i coneixerà els obscurs secrets dels alumnes de l'institut i es veurà arrossegat en una cerca plena de perillosos desafiaments.

ENTRADA **Gratuïta** (aforament limitat)



Per reservar l'entrada, cal trucar al 93 579 09 66 o enviar un correu electrònic a ellledoner@molletvalles.cat



 @ajmollet

 ajuntamentmollet

 viumollet

www.molletvalles.cat



Ajuntament de Mollet del Vallès

Amb el suport de:



Generalitat de Catalunya
Departament de Cultura



**Diputació
Barcelona**