



# À LA DÉCOUVERTE DE GALLECS

4 itinéraires à faire à pied ou à vélo



Sustainable Committed



Barcelona és molt més



Diputació Barcelona

@ajmollet

viumollet

ajuntamentmollet



www.molletvalles.cat - www.espairuralgallecs.cat

## 1 Le sentier des Bandolers



## 2 Le sentier de Sant Valerià



En sortant de l'église, nous suivons le sentier des bandits jusqu'au mirador (125 m), d'où l'on peut voir une grande partie de la chaîne pré-littorale, le Montseny, les falaises de Bertí, le Farell et la Mola. Nous poursuivons l'itinéraire en choisissant entre deux chemins (A/B) jusqu'à ce que nous atteignons le torrent Caganell. Une promenade paisible, dont le dernier tronçon traverse une forêt riveraine, où se dresse notamment un majestueux la plataneraie. Ce cadre naturel offre une occasion idéale pour observer des loriot, des fauvelles, des geais, des hérons et des rossignols.

L'itinéraire commence par le chemin situé derrière l'église de Gallecs et se poursuit le long du torrent Caganell. Nous traversons le chemin central de Gallecs, en longeant la tour de Malla, une splendide ferme documentée dès 904. Nous contourons sa colline et accédons au chemin de Sant Valerià, jusqu'à l'étang de Can Benito. Nous retournons à la place de l'église par le torrent Caganell. Le paysage est constitué de vastes champs de céréales, notamment d'épeautre.

# DÉCALOGUE DU TOURISME RESPONSABLE À MOLLET DEL VALLÈS ET GALLECS

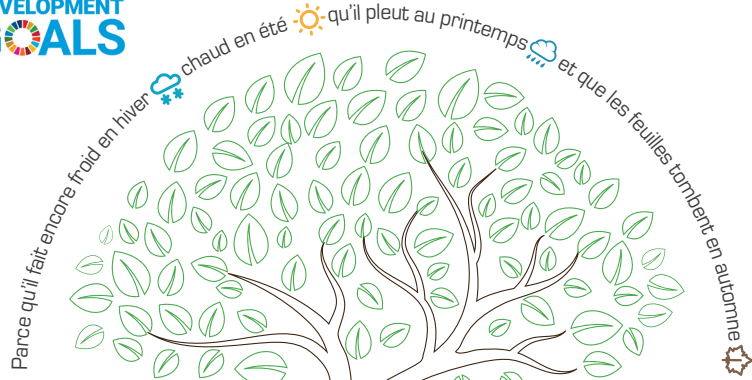

**4** **INDICATEUR DE QUALITÉ**  
Mollet est une ville culturellement riche, diverse et plurielle. Nous apprécions la culture locale, respectueuse de la diversité.

**5** **INDICATEUR DE GÈNE**  
Mollet promeut un tourisme qui respecte le droit à l'égalité de genre. Toute violation de ce droit peut être dénoncée.

**6** **INDICATEUR D'ENVIRONNEMENT**  
À Mollet, nous minimisons la production de déchets et le gaspillage des ressources naturelles dans le respect de l'environnement. Collaborons.

**7** **INDICATEUR D'ÉNERGIE**  
Mollet bénéficie de ses propres ressources énergétiques renouvelables, telles que les panneaux photovoltaïques et les éoliennes. Adoptons une gestion responsable de l'énergie.

**8** **INDICATEUR D'ÉCONOMIE CIRCULAIRE**  
Mollet dispose d'activités productives et commerciales à finalité sociale, comme le Taller Alborada ou le Centre Ocupacional del Bosc. Visitions leurs réseaux.

**9** **INDICATEUR D'ÉCONOMIE CIRCULAIRE**  
Mollet est une ville conçue pour l'intégration des technologies. Profitons-en pour réduire la production de déchets.

**11** **INDICATEUR D'ÉCONOMIE CIRCULAIRE**  
Mollet est accessible en train sur deux lignes. Nous pouvons nous déplacer dans Mollet à pied, en bus urbain et en bus interurbain.

**12** **INDICATEUR D'ÉCONOMIE CIRCULAIRE**  
Mollet dispose d'un grand marché municipal où l'on trouve des produits locaux et de proximité, gages de qualité. Faisons-y nos courses.

**13** **INDICATEUR D'ÉCONOMIE CIRCULAIRE**  
Mollet est une destination touristique avec un label de durabilité. Nous sommes à la recherche de ces labels en matière de tourisme.

**15** **INDICATEUR D'ÉCONOMIE CIRCULAIRE**  
Mollet dispose de nombreux espaces naturels. Nous respectons la nature de la région et contribuons à maintenir nos écosystèmes en vie.

**17** **INDICATEUR D'ÉCONOMIE CIRCULAIRE**  
Mollet est une ville avec une identité propre qui génère des alliances et un sens de la communauté. Diffusons ces valeurs.

## 3 Au centre de Gallecs

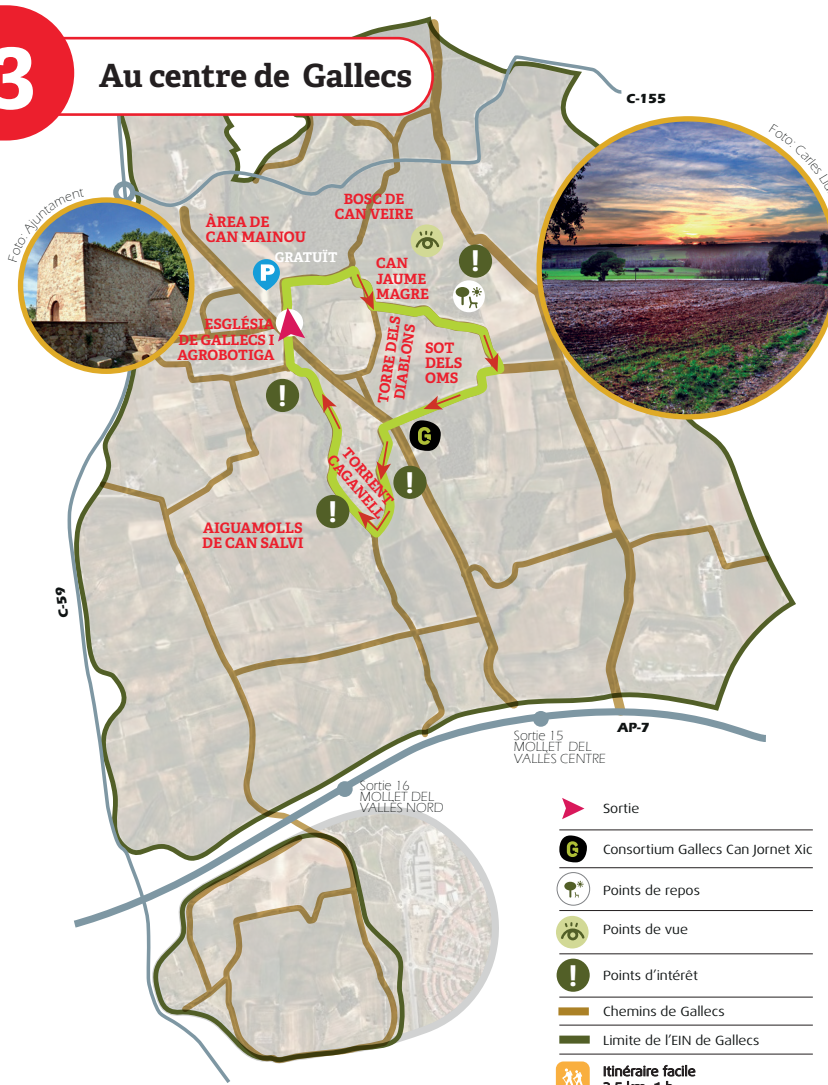

## 4 Itinéraire pour cyclistes



L'itinéraire commence par le chemin situé derrière l'église Santa Maria de Gallecs, passe par la zone de loisirs de Can Mainou, traverse le torrent Caganell en direction de la forêt de Can Veire, de Can Jaume Magre et du torrent dels Diablonis. De là, on passe à l'étang de Sot dels Oms, à la zone humide de Can Salvi et on revient au point de départ. Le long du torrent, les bois riverains apportent de la fraîcheur en été, avec des platanes, des peupliers, des frênes à petites feuilles et des ormes. Dans les zones humides de Can Salvi, on peut observer des canards à collier, des pics verts, des martins-pêcheurs et même, à l'occasion, des tortues lépreuses.

Cet itinéraire passe d'abord par la plataneraie et la zone humide de Can Salvi, le torrent Caganell, le bois de Can Torres et le chemin de Sant Valerià. Il continue à travers Can Cònsol, passe devant la tour de Malla et, à travers le bois de Can Veire, revient à son point de départ, l'église de Santa Maria de Gallecs. Ici commence la deuxième partie de l'itinéraire, qui suit le chemin des Bandolers, passe par l'autoroute AP-7 jusqu'à Pinetons, continue par Can Banús, la passarelle du passeig dels Caspanyers, l'étang de Can Benito et, une fois de plus, en passant par le torrent Caganell, retourne à l'église.